DeGPT
Deutschsprachige Gesellschaft
für Psychotraumatologie

Jahrestagung der Deutschsprachigen Gesellschaft für Psychotraumatologie

Berlin, 13. – 15. Februar 2020

Von der Kindheit bis ins Alter – Effekte und Behandlung von Traumatisierung über die Lebensspanne

PROGRAMMHEFT

Tagungsleitung

Dr. Maria Böttche

Dr. Nadine Stammel

Programmkomitee

Dr. Karl-Heinz Biesold

Dr. Jochen Binder

Dr. Maria Böttche

Ruth Ebbinghaus

Prof. Dr. Silke Birgitta Gahleitner

Prof. Dr. Birgit Kleim

Dr. Matthias Knefel

Prof. Dr. Astrid Lampe

Dr. Katharina Purtscher-Penz

Prof. Dr. Ingo Schäfer

Dr. Julia Schellong

Dr. Marc Schmid

Dr. Katrin Schock

Peter Schüssler

Dr. Nadine Stammel

Ingrid Wild-Lüffe

Organisationskomitee

Anja Kutzer

Simone Mollenhauer

Kerstin Stahl

Tagungsort

Urania Berlin e. V., An der Urania 17, 10787 Berlin

Telefonische Erreichbarkeit vom 12. bis 15.02.2020 ausschließlich unter: +49 0173 17 90 171.

Ab dem 13.02.2020 erreichen Sie uns im Tagungsbüro vor Ort.

In Kooperation mit:

ZENTRUM ÜBERLEBEN

FISD
Institut für interdisziplinäre Sucht- und Drogenforschung
Akademie Sucht

ESTSS

Donnerstag, 13. Februar 2020

PRECONFERENCE WORKSHOPS 10.00 – 13.30 UHR

WS 1 Theresa Koch
STARK: Skills-Training zur Affektregulation – ein kultursensibler Ansatz: Therapiemanual für Menschen mit Flucht- und Migrationshintergrund

Raum Curie

WS 2 Tanja Waiblinger, Maria Prochazkova
Psychotherapeutische Behandlung traumatisierter Geflüchteter

Raum Newton

WS 3 Doris Denis, Ferdinand Haenel
Begutachtung psychisch reaktiver Traumafolgen im Sozialen Entschädigungsrecht und der gesetzlichen Unfallversicherung – Gutachtenstandards der DeGPT

Raum Darwin

WS 4 Fanja Riedel-Wendt
Behandlung und Versorgung von Kindern und Jugendlichen mit komplexen Traumafolgestörungen nach sequentieller Traumatisierung durch Flucht- und Kriegserfahrungen

Raum Pasteur

PRECONFERENCE WORKSHOPS 14.00 – 17.30 UHR

WS 5 Birgit Wagner
Psychotherapie und Diagnostik bei anhaltender Trauerstörung

Raum Curie

WS 6 Ingo Schäfer, Janine Borowski
Behandlung der Komplexen PTBS: Das Therapieprogramm »STAIR/NT«

Raum Pasteur

WS 7 Claudia Maria Fliß
Therapiekonzept bei DIS nach organisierter ritueller Gewalt

Raum Newton

WS 8 Julia Gebrande
Kinder mit sexualisierten Gewalterfahrungen stabilisieren

Einstein-Saal

WS 9 Kathlen Priebe
Dialektisch-Behaviorale Therapie der komplexen Posttraumatischen Belastungsstörung (DBT-PTBS)

Raum Darwin

WS 10 Johanna Unterhitzenberger
Traumafokussierte kognitive Verhaltenstherapie für Kinder, Jugendliche und ihre Bezugspersonen: Blick in die Praxis

Kepler-Saal

ERÖFFNUNG DER TAGUNG 18.00 – 20.00 UHR

ERÖFFNUNG DER TAGUNG im Humboldt-Saal

Dr. Nadine Stammel, Zentrum ÜBERLEBEN gemeinnützige GmbH
Dr. Maria Böttche, Zentrum ÜBERLEBEN gemeinnützige GmbH
Dr. Jochen Binder, Integrierte Psychiatrie Winterthur Zürcher Umland ipw
Prof. Dr. Birgit Kleim, Universität Zürich

ÖFFENTLICHER VORTRAG:
Einmal radikal, immer radikal?
Claudia Dantschke, Journalistin, Publizistin und Leiterin der Initiative HAYAT-Deutschland

Im Anschluss laden wir Sie herzlich zum Get-together im Foyer ein.

Freitag, 14. Februar 2020 – TAGESÜBERSICHT

9.00 – 10.30 Uhr	VORTRÄGE
	Eve Davison The reemergence of trauma in aging U.S. military combat veterans: Engaging with the past **Humboldt-Saal**
	Heide Glaesmer Traumatische Erfahrungen und ihre Folgen – Eine Lebensspannenperspektive **Humboldt-Saal**
10.30 – 11.00 Uhr	PAUSE
11.00 – 12.30 Uhr	Symposien 1 Raumzuordnung siehe Symposienübersicht Seite 6 – 8
12.30 – 13.30 Uhr	MITTAGSPAUSE
13.30 – 14.15 Uhr	PREISVERLEIHUNG UND PREISVORTRÄGE **Humboldt-Saal**
14.15 – 14.30 Uhr	PAUSE
14.30 – 16.00 Uhr	Symposien 2 Raumzuordnung siehe Symposienübersicht Seite 9 – 11
16.00 – 16.30 Uhr	PAUSE
16.30 – 18.00 Uhr	VORTRÄGE
	Claudia Buss Intrauterine Mechanismen der intergenerationalen Transmission mütterlichen Kindheitstraumas **Humboldt-Saal**
	Julia Gebrande Kinder mit sexualisierten Gewalterfahrungen stabilisieren – traumapädagogische Impulse für den pädagogischen Alltag **Humboldt-Saal**
18.00 – 18.15 Uhr	PAUSE
18.15 – 19.30 Uhr	DeGPT-Mitgliederversammlung **Raum Edison**
ab 20.00 Uhr	Tagungsfest **SUPER concept space**

Samstag, 15. Februar 2020 – TAGESÜBERSICHT

9.00 – 10.30 Uhr	VORTRÄGE
	Babette Renneberg Psychologische Transmission der Borderline-Störung **Humboldt-Saal**
	Iris Kolassa Biomolekulare Spuren von traumatischem Stress – Eine transgenerationale Perspektive **Humboldt-Saal**
10.30 – 11.00 Uhr	PAUSE
11.00 – 12.30 Uhr	SYMPOSIEN 3 Raumzuordnung siehe Symposienübersicht Seite 12 – 14
12.30 – 13.15 Uhr	MITTAGSPAUSE
13.15 – 14.00 Uhr	POSTERSESSION **Humboldt-Saal**
14.00 – 14.15 Uhr	PAUSE
14.15 – 15.45 Uhr	SYMPOSIEN 4 Raumzuordnung siehe Symposienübersicht Seite 15 – 17
15.45 – 16.00 Uhr	PAUSE
16.00 – 16.45 Uhr	VORTRAG
	Patrick Kroker Den Entrechteten zu ihren Rechten verhelfen – Die Unterstützung und Ermächtigung von Überlebenden schwerster Menschenrechtsverletzungen durch die Arbeit des ECCHR **Humboldt-Saal**
16.45 – 17.00 Uhr	TAGUNGSABSCHLUSS **Humboldt-Saal**

Freitag, 14. Februar 2020 – SYMPOSIEN 1: 11.00 – 12.30 Uhr

SYMPOSIEN	PRÄSENTATIONEN
Psychopathologie und Behandlung der Posttraumatischen Belastungsstörung nach interpersoneller Gewalt in der Kindheit Chairs: Meike Müller-Engelmann Kathlen Priebe **Raum Edison**	**Effektivität der Dialektisch-Behavioralen Therapie für Posttraumatische Belastungsstörung und der Cognitive Processing Therapy bei Patientinnen mit PTBS nach interpersoneller Gewalt in der Kindheit** Kathlen Priebe, Nikolaus Kleindienst, Christopher Hahn, Meike Müller-Engelmann, Petra Ludäscher, Regina Steil, Thomas Fydrich, Christine Kuehner, Patricia Resick, Christian Stiglmayr, Christian Schmahl, Martin Bohus **Dysfunktionale Kognitionen bei Frauen mit PTBS nach interpersoneller Gewalt in der Kindheit: Eine Analyse von Stuck Point-Listen** Meike Müller-Engelmann, Nikolaus Kleindienst, Kathlen Priebe, Martin Bohus, Thomas Fydrich, Regina Steil **Erklärt stressinduzierte Dissoziation die Entwicklung nach einem Trauma?** Philip Santangelo, Franziska Friedmann, Kathlen Priebe, Meike Müller-Engelmann, Regina Steil, Nikolaus Kleindienst, Martin Bohus, Ulrich Ebner-Priemer **Normalisierung von behavioralen und neuronalen Auffälligkeiten durch Psychotherapie bei der Posttraumatischen Belastungsstörung** Julia Herzog, Inga Niedtfeld, Kathlen Priebe, Meike Müller-Engelmann, Regina Steil, Martin Bohus, Christian Schmahl
Entfremdungserleben sichtbar machen – Auf der Suche nach psychophysiologischen und neurobiologischen Markern posttraumatischer Dissoziation Chairs: Julia Schellong Judith Daniels **Kepler-Saal**	**Veränderung psychophysiologischer und sensorischer Parameter unter experimentell induzierter Dissoziation** Sarah Beutler, Julia Schellong, Ilona Croy, Judith Daniels **Die Rolle von Selbstmitgefühl und Erlebensvermeidung für die Aversivität der Selbstwahrnehmung bei Patienten mit dissoziativen Störungen** Eva Schäflein, H. Sattel, M. Sack **Das Gehirnnetzwerk von Körperbewusstsein – Eine experimentelle Studie zur Erforschung neuronaler Marker der Dissoziation** Yoki Mertens, Judith Daniels, A. Aleman **Weiße Blutzellen als Vermittler zwischen traumatischen Ereignissen und erhöhter Krankheitsvulnerabilität im Längsschnitt** Marlene Penz, Julia Schellong, Ilona Croy, M.K. Wekenborg, R. Miller, C. Kirschbaum
EMDR in Forschung und Praxis Chair: Arne Hofmann **Raum Curie**	**Physiologische Effekte der bilateralen Stimulation bei Patienten mit Posttraumatischer Belastungsstörung und Gesunden: Ergebnisse zu differentiellen Unterschieden und zur zeitlichen Stabilität** Valeska Reichel, Markus Stingl **Zum Stand der Folgen sozialer Traumatisierung: Übersehen in der Diagnostik, zu spät behandelt, unzureichende Responderquote bei KVT und PDP. Ergebnisse des Reviews von EMDR Studien** Anna-Konstantina Richter, Franziska Beham, Ferdinand Horst, André Maurício Monteiro, Günter H. Seidler **G-TEP: Eye Movement Desensitization and Reprocessing (EMDR) als Gruppenintervention bei Patienten mit Traumafolgestörungen** Markus Stingl, Maren Sonntag, Christoph Mulert, Bernd Hanewald

Legende für Symposien: Beitrag Forschung | Beitrag Theorie und Praxis | Beitrag Forschung und Praxis

Freitag, 14. Februar 2020 – SYMPOSIEN 1: 11.00 – 12.30 Uhr

SYMPOSIEN	PRÄSENTATIONEN
Traumatisierte Flüchtlinge – Psychische Gesundheit und Herausforderungen in der Versorgung Chairs: Katrin Schock Doreen Seefeldt **Einstein-Saal**	**Die Rolle von psychosozialer Beratung und Psychotherapie für Teilhabe von Geflüchteten an der Aufnahmegesellschaft – und andersherum** Henriette Hermühlen **Bewegungs- und Entspannungstraining in Verbindung mit Psychoedukation zur Überbrückung der Wartezeiten in der psychotherapeutischen Behandlung von jungen Geflüchteten** Doreen Seefeldt **Therapie in der Schwebe: Interaktion von unsicherem Aufenthaltsstatus und Traumatherapie mit Geflüchteten** Florian Harder
Ankommen in der Fremdunterbringung – Vom kritischen Lebensereignis zum akzeptierten neuen Lebensmittelpunkt Chairs: Miriam Rassenhofer Elisa Pfeiffer **Raum Newton**	**Fremdunterbringung als kritisches Lebensereignis für Kinder und Jugendliche** Miriam Rassenhofer, Steffen Läntzsch, Andreas Witt, Elisa Pfeiffer, Jörg Fegert **EQUALS@WeAskYou** Nils Jenkel **Potentielle Inhalte und Akzeptanz einer Gruppenintervention zur Auseinandersetzung mit der eigenen Fremdunterbringung bei Kindern und Jugendlichen** Steffen Läntzsch, Andreas Witt, Elisa Pfeiffer, Miriam Rassenhofer, Jörg Fegert **Vorstellung der Intervention »Ankommen« mit Erfahrungen aus ersten Gruppensitzungen** Elisa Pfeiffer, Steffen Läntzsch, Miriam Rassenhofer, Andreas Witt, Jörg Fegert
Neues aus der AG Akutpsychotraumatologie – Frühinterventionen nach akuter Traumatisierung Chair: Peter Schüßler **Raum Darwin**	**Frühinterventionen nach akuter Traumatisierung – State of the Art** Jürgen Bengel **Diagnostik von akuten Folgen psychischer Traumatisierung gemäß neuer S2k-Leitlinie** Birgit Albs **Therapeutische Interventionen bei akuten Folgen psychischer Traumatisierung** Gerorgia Fuchs

Legende für Symposien: Beitrag Forschung | Beitrag Theorie und Praxis | Beitrag Forschung und Praxis

Freitag, 14. Februar 2020 – SYMPOSIEN 1: 11.00 – 12.30 Uhr

SYMPOSIEN	PRÄSENTATIONEN
Psychosoziale und psychotherapeutische Beratung von Stalking-Betroffenen Chair: Olga Siepelmeyer **Raum Voltaire**	**Schematherapeutische und andere psychotherapeutische Strategien in der Beratung und Behandlung von Stalkingopfern** Kristina Lühr **Psychoedukation und Stabilisierung in Arbeit mit Stalking-Betroffenen** Oliver Hetmanek **Evaluation der Beratung für Stalking-Betroffene in der Beratungsstelle »Stop-Stalking«, Berlin** Olga Siepelmeyer **Stalking am Arbeitsplatz – Sensibilisierung, Prävention und kompetente Hilfestellung im betrieblichen Kontext** Kristina Lühr, Julia Dobberstein, Cornelia Tietze
Bundeswehrangehörige, Kombattant*innen und Rettungsdienstmitarbeitende: Interventionsansätze & Risikofaktoren Chair: Alexander Behnke **Raum Pasteur**	**Darbietung virtueller Naturumgebungen zur Reduzierung der subjektiven Belastung und des intrusiven Wiedererlebens nach traumakonfrontativer Behandlung bei Patienten mit PTBS** Johannes Müller, Thiemo Knaust, Helge Höllmer **Psychoedukative Gruppentherapie bei PTBS – Ein Erfahrungsbericht aus dem Bundeswehrkrankenhaus Hamburg** Johannes Müller **Die Wirksamkeit von Narrativer Expositionstherapie in Bezug auf Traumasymptomatik und aggressives Verhalten – ein Geschlechtervergleich bei Exkombattanten in Burundi** Jennifer Spohrs, Corinna Nandi, Thomas Elbert, Roland Weierstall-Pust, Manassé Bambonye, Anselm Crombach **Missbrauch, Misshandlung und Vernachlässigung in der Kindheit als Risikofaktor für die Entwicklung psychischer und körperlicher Belastungssymptome im Rettungsdienst** Alexander Behnke, Iris-Tatjana Kolassa, Roberto Rojas

Legende für Symposien: Beitrag Forschung | Beitrag Theorie und Praxis | Beitrag Forschung und Praxis

Freitag, 14. Februar 2020 – SYMPOSIEN 2: 14.30 – 16.00 Uhr

SYMPOSIEN	PRÄSENTATIONEN
Sexualisierte Gewalt im Kontext von Krieg und Flucht Chairs: Heide Glaesmer Yuriy Nesterko **Raum Edison**	**Erfahrungen mit sexueller Gewalt bei neuankommenden Geflüchteten** Yuriy Nesterko **Langzeitfolgen sexualisierter Kriegsgewalt gegen Frauen im Bosnienkrieg** Heide Glaesmer, Amra Delic **Sexuelle Gewalterfahrungen unbegleiteter junger Geflüchteter** Susan Sierau **Erfahrungen mit sexueller Gewalt und psychische Gesundheit bei Geflüchteten mit LGBTIQ-Hintergrund** Dang Phuong Anh
Diagnose und Behandlung der anhaltenden Trauerstörung Chairs: Hannah Comteße Franziska Lechner-Meichsner **Kepler-Saal**	**Welche Einstellung haben niedergelassene PsychotherapeutInnen und ärztliche KollegInnen zur Diagnose und Behandlung der anhaltenden Trauerstörung?** Octavia Harrison, Regina Steil **Kulturspezifische Annahmen zur Entstehung und Aufrechterhaltung der anhaltenden Trauerstörung** Franziska Lechner-Meichsner, Hannah Comteße **Vergleich von Klassifikationsansätzen für die anhaltende Trauerstörung in einer bevölkerungsrepräsentativen Stichprobe** Hannah Comteße, Anna Vogel, Bettina Doering, Rita Rosner **Die Present Centered Therapy bei anhaltender Trauerstörung: Erste Ergebnisse einer Behandlungsstudie** Anna Vogel, Hannah Comteße, Rita Rosner
PTBS Symptomnetzwerke und Behandlung von Traumafolgestörungen im Kindes- und Jugendalter Chair: Elisa Pfeiffer **Einstein-Saal**	**Akute Stresssymptome bei Klein- und Vorschulkindern: Eine Netzwerkanalyse** Lasse Bartels, Markus Landolt **Dysfunktionale posttraumatische Kognitionen, posttraumatischer Stress und Depression bei Kindern und Jugendlichen nach traumatischen Ereignissen: Eine Netzwerkanalyse** Anke de Haan, Markus Landolt, Eiko Fried, Kristian Kleinke, Eva Alisic, Richard Bryant, Karen Salmon, Sue-Huei Chen, Shu-Tsen Liu, Tim Dalgleish, Anna McKinnon, Alice Alberici, Jade Claxton, Julia Diehle, Ramon Lindauer, Carlijn de Roos, Sarah Halligan, Rachel Hiller, Christian Kristensen, Richard Meiser-Stedman, et al. **Der Einfluss von Therapeutenfaktoren auf den Behandlungsverlauf von Trauma-fokussierter kognitiver Verhaltenstherapie bei traumatisierten Kindern und Jugendlichen: Ergebnisse zweier RCTs** Elisa Pfeiffer, Silje Ormhaug, Tonje Holt, Rita Rosner, Dunja Tutus, Cedric Sachser, Lutz Goldbeck, Tine Jensen **Behandlungsverläufe und mögliche Prädiktoren für den Behandlungserfolg von Trauma-fokussierter kognitiver Verhaltenstherapie (TF-KVT) bei Kindern und Jugendlichen mit PTBS** Marie Lindebø Knutsen, Cedric Sachser, Tonje Holt, Lutz Goldbeck, Tine Jensen

Legende für Symposien: Beitrag Forschung | Beitrag Theorie und Praxis | Beitrag Forschung und Praxis

Freitag, 14. Februar 2020 – SYMPOSIEN 2: 14.30 – 16.00 Uhr

SYMPOSIEN	PRÄSENTATIONEN
Traumatisierte Geflüchtete: Risikofaktoren und Versorgungsaspekte Chair: Matthias Knefel **Raum Pasteur**	**Auf dem Weg zum Asylstatus – Traumatische Erfahrungen, Flucht- und Asylverfahrensmerkmale und psychische Gesundheit bei afghanischen Geflüchteten** Lucia Verginer, Matthias Knefel, Jennifer Schieß-Jokanovic, Brigitte Lueger-Schuster **Die Beziehung zwischen Traumata, Postmigrationsstressoren und komplexer Posttraumatischer Belastungsstörung bei afghanischen Geflüchteten** Jennifer Schieß-Jokanovic, Matthias Knefel, Lucia Verginer, Brigitte Lueger-Schuster **Das tägliche Wohlbefinden junger Flüchtlinge in Abhängigkeit ihrer klinischen Symptomatik** Katharina Goßmann, Lauritz Müller, Rita Rosner, Johanna Unterhitzenberger, Regina Schmid **Psychische Belastung bei Sprachmittler*innen in der Arbeit mit geflüchteten Menschen: Ergebnisse einer bundesweiten Online-Befragung** Angelika Geiling, Maria Böttche, Christine Knaevelsrud, Nadine Stammel
Comeback der qualitativen Methoden in der Trauma-forschung: Schweizer Beispiele Chairs: Andreas Maercker Manuel Stadtmann **Raum Austen**	**Werkstatt-Symposium**
Behandlung der PTBS bei Patienten mit komorbiden Substanzstörungen – Effektivität traumatherapeutischer Ansätze und Faktoren mit Einfluss auf den Therapieerfolg Chairs: Ingo Schäfer Annett Lotzin **Raum Newton**	**Wirksamkeit einer Behandlung der PTBS bei komorbider Suchterkrankung – eine Metaanalyse** Julienne Haas, Ramona Meister, Birgit Kleim, Thomas Ehring, Ingo Schäfer, Annett Lotzin **Wirksamkeit von EMDR bei Patienten mit Suchterkrankung und komorbider Posttraumatischer Belastungsstörung – Eine randomisierte kontrollierte Studie** Annett Lotzin, Laycen Chuey-Ferrer, Arne Hofmann, Peter Liebermann, Günter Mainusch, Ingo Schäfer **Ist Risikowahrnehmung ein bedeutsamer Prädiktor für Therapieerfolg bei traumatisierten alkoholabhängigen Patienten während der qualifizierten Entzugsbehandlung? Ergebnisse einer kontrollierten Studie** Alexandra Christian, Anna-Lena Wiesler, Bettina Keller, Fabian Weindorf, Freya Schrietter, Jacqueline Heide, Marie-Theres Guntram, Raffaela Seitz, Simon Rist, Ulrike Schmiedel, Wolfgang Höcker, Norbert Lübke, Michael Odenwald **Emotionsdysregulation als Mediator zwischen frühen Traumatisierungen und Posttraumatischen Belastungsstörungen bei Patientinnen mit substanzbezogenen Störungen** Johanna Kahl, Julia Holl, Johanna Grundmann, Annett Lotzin, Philipp Hiller, Katrin Schroeder, Bernd Schulte, Sven Barnow, Ingo Schäfer

Legende für Symposien: Beitrag Forschung | Beitrag Theorie und Praxis | Beitrag Forschung und Praxis

Freitag, 14. Februar 2020 – SYMPOSIEN 2: 14.30 – 16.00 Uhr

SYMPOSIEN	PRÄSENTATIONEN
Spiel auf der Klaviatur der Lebensspanne im stationären und ambulanten Behandlungssetting Chairs: Jochen Binder Robert McShine **Raum Voltaire**	**Opa und seine Enkelin in der Traumastation – Beispiele modifizierter therapeutischer Interventionen bei unterschiedlichem Lebensalter** Silvan Weber **Die Pflegebeziehung als Übungsfeld für eine altersgemäße Kommunikation** Dorothee Fretz **Wer bin ich, der ich sein will? – Kunsttherapeutische Perspektive auf die Fragestellung zum Thema Identität aus unterschiedlichen Lebensphasen** Judith Zink **Alterungsprozesse als Leitlinie in der körperorientierten Traumatherapie** Karin Wild
Traumaspezifische Angebote in der Therapie von Substanzgebrauchsstörungen und der Stellenwert von Psychopharmaka Chairs: Susanne Leiberg Thomas Lüddeckens **Raum Curie**	**Wirksamkeit von Traumatherapie in der stationären integrierten Sucht- und Traumabehandlung** Louisa Lorenz **IRRT (Imagery Rescripting & Reprocessing Therapy) – Behandlungsprinzipien** Rolf Köster **IRRT in der Therapie von Abhängigkeitserkrankungen (IRRT-ERT)** Susanne Leiberg **Zum Stellenwert von Psychopharmaka in der Behandlung von Traumafolgestörungen** Niels Bergemann
Das Wirken der Vergangenheit in die Gegenwart – Psychische Langzeitauswirkungen bei Holocaustüberlebenden und Tätern/Mitläufern bzw. ihren Nachkommen Chairs: Ulrike Pohl Cristina Budroni **Raum Darwin**	**Psychische Spätfolgen von NS-Zeit und Krieg – Konzeptuelle Unterscheidungen** Ulrike Pohl **Der lange Schatten der 1940er, Teil 1 – Behandlung und Betreuung von Holocaust-Überlebenden und ihren Angehörigen in Wien** Klaus Mihacek **Der lange Schatten der 1940er, Teil 2 – Multiprofessionelle Betreuung jüdischer Familien in Wien durch das ESRA Kinder- und Jugend-Team** Cristina Budroni

Legende für Symposien: Beitrag Forschung | Beitrag Theorie und Praxis | Beitrag Forschung und Praxis

SYMPOSIEN	PRÄSENTATIONEN
Traumatisierung in Institutionen: Risikofaktoren, Folgen und angemessene Unterstützung für Betroffene Chairs: Ingo Schäfer Brigitte Lueger-Schuster **Raum Voltaire**	**50 Jahre später: Untersuchungen zu den Folgen aversiver und traumatischer Erlebnisse von Verdingkindern und »Administrativ Versorgten« der Schweiz** Andreas Maercker, Myriam Thoma, Shauna McGee, Jan Höltge, Carla Eising, Vivian Pfluger **Institutionelle Gewalt: Missbrauch und Vernachlässigung, kumulative Lebenszeittraumatisierung, psychologische Langzeitkonsequenzen – Ergebnisse der Wiener Heimstudie** Brigitte Lueger-Schuster **Das Unterstützungsleistungsverfahren der evangelisch-lutherischen Kirche in Norddeutschland – Erfahrungen Betroffener und Implikationen für institutionelle Aufarbeitungsprozesse** Johanna Grundmann, Sascha Milin, Ingo Schäfer
Trauma und Sexualität – Warum mehr Forschung wichtig ist Chairs: Melanie Büttner Leonhard Kratzer **Raum Edison**	**Sexuelle PTBS, Risikosexualität und zwanghaftes Sexualverhalten nach Kindheitstraumatisierungen** Melanie Büttner **Wie häufig sind posttraumatische sexuelle Symptome bei Frauen und Männern mit sexuellen Gewalterfahrungen?** Natalja Felde **Sexuelle Symptome bei posttraumatischer Belastungsstörung nach sexuellem Missbrauch in der Kindheit: Eine Netzwerkanalyse** Leonhard Kratzer **Intergeschlechtlichkeit und Trauma** Franziska Brunner
Risikofaktoren und Interventionen bei Kindern und Jugendlichen Chairs: Johanna Unterhitzenberger Rahel Bachem **Raum Newton**	**Trauma-Profile bei fremduntergebrachten Kindern und Jugendlichen: Assoziation mit Psychopathologie und Ressourcen** Katharina Sölva, Alexander Haselgruber, Brigitte Lueger-Schuster **Validierung der PTBS und komplexer PTBS nach ICD-11 bei Kindern und Jugendlichen in Heimunterbringung: Faktorenstruktur und Symptomprofile** Alexander Haselgruber, Katharina Sölva, Brigitte Lueger-Schuster **Unterscheiden sich Kinder mit PTBS nach traumatischem Verlust in Symptomschwere und Therapieerfolg von Kindern nach Gewalterfahrungen? Sekundäranalyse einer randomisiert-kontrollierten Studie** Johanna Unterhitzenberger, Cedric Sachser, Rita Rosner **Intergenerationale Weitergabe von Kriegstrauma: Die Rolle negativer Weltannahmen der Eltern** Rahel Bachem, Johanna Scherf, Yafit Levin, Zahava Solomon

Legende für Symposien: Beitrag Forschung | Beitrag Theorie und Praxis | Beitrag Forschung und Praxis

SYMPOSIEN	PRÄSENTATIONEN
Schwangerschaft/Geburt und Gewalt – Wie damit professionell umgehen? Chairs: Claudia Schumann Wolf Lütje Martina Kruse **Raum Darwin** DGPFG e.V. Deutsche Gesellschaft für Psychosomatische Frauenheilkunde und Geburtshilfe e.V.	**Betreuung in der gynäkologischen Praxis** Claudia Schumann **Begleitung durch die Hebamme** Martina Kruse **Gewalt und Gewaltiges unter der Geburt** Wolf Lütje
Komplexe PTBS, Borderline Persönlichkeitsstörung und dissoziative Störungen im klinischen Alltag: Wie erkennen, wie intervenieren? Chairs: Ursula Gast Ute Bluhm-Dietsche **Kepler-Saal**	**Dissoziationsmuster in einer klinischen Stichprobe – Welche Relevanz haben Geschlecht und Diagnose?** Gustav Wirtz, Ulrich Frommberger **Traumaart, Dissoziation und Borderline-Symptome** Stefan Tschöke **Dos and Don'ts in der therapeutischen Beziehung bei komplexer PTBS, Borderline Persönlichkeitsstörungen und dissoziativen Störungen** Ursula Gast, Astrid Lampe **Neuere Ansätze bei der pharmakologischen Behandlung von K-PTBS und Dissoziation** Wiebke Pape
Methodenintegrierende stationäre Traumatherapie im Psychosomatischen Zentrum Waldviertel Klinik Eggenburg Chair: Friedrich Riffer **Einstein-Saal**	**Stationäre Traumatherapie im Psychosomatischen Zentrum Waldviertel Klinik Eggenburg – Das Konzept** Maria Truffer Summhammer **»Ab 17 Uhr kommt die Todesangst!« – Stationäre Therapie einer Patientin mit komplexer posttraumatischer Belastungsstörung, dissoziativer Störung und kombinierter Persönlichkeitsstörung** Andrea Schulten **»Ich bin nie wütend!« – Kunsttherapie mit einer Patientin im Rahmen ihrer stationären Traumatherapie** Elizabeth McGlynn **Kindheitstrauma und »verdeckte« Borderline Persönlichkeitsstörungs-symptomatik bei Patienten mit Posttraumatischer Belastungsstörung** Manuel Sprung, Hannah Münch, Elmar Kaiser, Lore Streibl, Friedrich Riffer

Legende für Symposien: Beitrag Forschung | Beitrag Theorie und Praxis | Beitrag Forschung und Praxis

SYMPOSIEN	PRÄSENTATIONEN
Der Einbezug von Körper, Feedback und Imagination im therapeutischen Prozess Chair: Matthias Knefel **Raum Curie**	**Erinnerungspflege im Alter durch traumasensibles Yoga** Regina Weiser **Traumasensibles Yoga in der Psychotherapie mit Kindern und Jugendlichen in der stationären Jugendhilfe im Gruppen- und Einzelsetting** Angela Dunemann **Patientenfeedback vs. Therapiemanuale – Wer oder was sagt uns, was eine »gute« Psychotherapie von Patient*innen mit komplexer Traumafolgestörung ausmacht?** Martina Hahn **Bildbetrachtung als therapeutisches Tool zur Erschließung von religiös-spirituellem Coping/Resilienz in einem gruppenpsychotherapeutischen Angebot für Patientinnen mit sexuellen Gewalterfahrungen** Anne Neddens
Ein Überblick über aktuelle Entwicklungen in Forschung und Praxis: von der Gesundheitsökonomie zur Traumapädagogik Chair: Ingrid Wild-Lüffe **Raum Pasteur**	**Transgenerationale Übertragung der Resilienz: Bedeutung der erlebten politischen Repressionen für die Familie** Danutė Gailienė **Web-basiertes Elternprogramm (WEP-CARE): Hilfe zur Krankheitsbewältigung für Eltern von Kindern mit seltenen chronischen Erkrankungen: Ergebnisse einer randomisierten kontrollierten Studie** Dunja Tutus, Lutz Goldbeck, Christine Knaevelsrud, Christine Lehmann, Mandy Niemitz, Christa Weiss, Paul Plener **Wie teuer sind posttraumatische Belastungsstörungen? Eine retrospektive Kosten-Verlaufs-Analyse anhand repräsentativer Routinedaten in Deutschland** Tim Bothe, Josephine Jacob, Christoph Kröger, Jochen Walker **Traumapädagogik transkulturell** Bernhild Pfautsch

Legende für Symposien: Beitrag Forschung | Beitrag Theorie und Praxis | Beitrag Forschung und Praxis

SYMPOSIEN	PRÄSENTATIONEN
Von der Identifikation von Versorgungslücken zu Lösungsansätzen – Neue Wege der Behandlung im Bereich Trauma und Sucht Chairs: Verena Ertl Annett Lotzin **Raum Voltaire**	**Effectiveness of Psychosocial Interventions targeting hazardous and harmful alcohol use in low- and middle-income countries** Melissa Preuße, Frank Neuner, Verena Ertl **Kulturübergreifende Anpassung und Pilotierung alkoholzentrierter Kurzzeitinterventionen in Gruppen – Entwicklungsprozess und Ergebnisse** Verena Ertl, Anett Pfeiffer-Tumusiime, Melissa Preuße, Gabriele Oettingen **PTSD and other psychiatric problems associated with khat use in a treatment-seeking student sample in Ethiopia** Mekdem Tesfamichael Hassen, Matiwos Soboka Dabe, Jael Senger, Sabine Luginsland, Michael Odenwald **STARK-SUD – Erste Erfahrungen mit einem kultursensiblen Behandlungsprogramm bei Geflüchteten mit traumatischen Erfahrungen und substanzbezogenen Störungen** Annett Lotzin, Johanna Grundmann, Alexandra Liedl, Theresa Koch, Philipp Hiller, Ingo Schäfer
Trauma, Kinderschutz, Schule – Erkennen von und Umgang mit Traumafolgen bei Kindern und Jugendlichen in der Jugendhilfe und Schule Chairs: Mira Vasileva Franka Metzner **Raum Newton**	**Komorbides Auftreten von einer PTBS und reaktiver sowie proaktiver Aggression bei Kindern und Jugendlichen in der stationären Jugendhilfe** Mira Vasileva **Niedrigschwellige traumafokussierte Interventionen für traumatisierte minderjährige Flüchtlinge in der Jugendhilfe: Die Rolle der Suizidalität** Thorsten Sukale, Miriam Rassenhofer, Veronica Kirsch, Elisa Pfeiffer **Interventionen und Handlungskompetenzen für traumatisierte Kinder und Jugendliche in der Schule – Ergebnisse eines systematischen Reviews und einer bundesweiten Lehrer*innenbefragung** Michelle Wichmann, Silke Pawils, Daniel Mays, Franka Metzner **Schulsozialpädagogische Arbeit im Sinne des Kinderschutzes an Schulen in Deutschland** Silke Pawils, Giulia Beatrice, Franka Metzner, Daniel Mays
Psychische Gesundheit nach Krieg und Flucht – Innovative Ansätze zur Verbesserung der Versorgungssituation Chairs: Sarah Wilker Claudia Catani **Raum Darwin**	**Der Zusammenhang zwischen Aufenthaltsstatus und psychischer Gesundheit – Eine Studie mit Bielefeld zugewiesenen Geflüchteten** Victoria Böttcher, Frank Neuner **Beeinflusst traumatische Belastung den Behandlungserfolg einer gemeinde-basierten Expositionstherapie für PTBS?** Anna Schneider, Anett Pfeiffer, Daniela Conrad, Thomas Elbert, ‘Iris-Tatjana Kolassa, Sarah Wilker **Evaluation einer Ausbildung von interkulturellen Therapie-Assistent*innen** Telja Schmidt, Sarah Wilker, Claudia Catani, Angelina Weitkämper, Jasmin Wittmann, Melissa Preuße, Frank Neuner

Legende für Symposien: Beitrag Forschung | Beitrag Theorie und Praxis | Beitrag Forschung und Praxis

SYMPOSIEN	PRÄSENTATIONEN
Sexuelle Probleme nach sexueller Gewalt – Diagnostik und Behandlung Chairs: Melanie Büttner Sarah Biedermann **Raum Edison**	**Sexualanamnese bei sexuell traumatisierten Patient*innen und therapeutische Interventionsmöglichkeiten im stationären Rahmen der psychosomatischen Klinik** Daniela Wetzel-Richter **Sexuelle PTBS und Risikosexualität: Wie kann eine integrative Therapie helfen?** Melanie Büttner **Traumabedingte Körperbeschwerden und Sexualität: Freundschaft mit dem Körper schließen in der Körpertherapie** Karin Paschinger **Sexuelle Funktionsstörungen nach Traumatisierung: Möglichkeiten und Grenzen der Therapie nach dem Hamburger Modell** Sarah Biedermann
Einblicke in die Lebensrealitäten von Menschen(kindern), die in Zusammenhängen organisierter ritueller Gewalt aufwachsen und ihr Leben verbringen (müssen) Chair: Claudia Fliß **Raum Curie**	**Typischer Lebensverlauf Betroffener aus organisierter ritueller Gewalt** Claudia Fliß **»Bitte mache das auch für andere von uns« – Auswirkungen und Wert einer geleiteten Spielgruppe für Innenkinder von Menschen mit dissoziativer Identitätsstruktur** Tatjana Hof **Und wie geht es den Kindern? Probleme und Symptome bei von organisierter Gewalt betroffenen Kindern mit dem Fokus auf die Möglichkeit und Herausforderungen bei Fremdunterbringung** Sonja Wittkowski **»Raus aus der Isolation!« – Hilfe im Netz für jugendliche Überlebende ritueller organisierter Gewalt** Anke Fürste
Trauma und geistige Behinderung Chairs: Ulrich Elbing Birgit Mayer **Raum Pasteur**	**Dosierung und Wirkung von Notfallmedikation bei geistiger Beeinträchtigung und dissoziativer Identitätsstörung in Abhängigkeit von institutionellen Kontextfaktoren: Eine Langzeit-Einzelfallstudie** Ulrich Elbing **Vorstellung der Frauengruppe »Stark werden« – Ein kreativtherapeutisches Gruppenkonzept für Frauen mit einer intellektuellen Beeinträchtigung und Traumatisierung durch sexualisierte Gewalt** Jacqueline Pieper, Claudia Köppen **Narrative Expositionstherapie (NET) bei Menschen mit geistiger Beeinträchtigung und komplexen Traumafolgestörungen: Erste Ergebnisse einer kontrollierten Studie** Birgit Mayer

Legende für Symposien: Beitrag Forschung | Beitrag Theorie und Praxis | Beitrag Forschung und Praxis

SYMPOSIEN	PRÄSENTATIONEN
EMDR Therapie bei depressiven Erwachsenen, bei transgenerational traumatisierten Menschen und bei der Bearbeitung von Schuld und Scham Chair: Arne Hofmann **Kepler-Saal**	**Depression als Stress- und Traumafolgestörung und EMDR Therapie als neuer Behandlungsansatz** Arne Hofmann **EMDR in der Behandlung transgenerationaler Traumatisierungen** Katharina Drexler **Scham und Schuld – Zwei Affekte in der Traumabehandlung** Christel Lüdecke **Scham und Schuld in der Behandlung mit Eye Movement Desensitization and Reprocessing (EMDR)** Dominika Mandrek-Ewers
Arbeit mit schwertraumatisierten Kindern in Klinik und Praxis Chair: Karl-Heinz Brisch **Einstein-Saal**	**Traumafolgestörungen bei Kindern nach Krankenhausaufenthalten mit Operation und deren Behandlung mittels eines systemischen Vorgehens unter Einsatz von EMDR** Steffen Bambach **Stationäre Behandlung von schwersttraumatisierten Kindern und Jugendlichen: Dauerhafte Symptomreduktion durch Intensiv-Psychotherapie im MOSES-Therapiemodell** Ludwig Ebeling, Lukas Oberschneider, Julia Quehenberger, Karl Heinz Brisch **Traumafokussierte kognitive Verhaltenstherapie mit Kindern und Jugendlichen in der Praxis – Chancen und potentielle Schwierigkeiten** Veronica Kirsch

Legende für Symposien: Beitrag Forschung | Beitrag Theorie und Praxis | Beitrag Forschung und Praxis

Samstag, 15. Februar 2020 – POSTERSESSION: 13.15 – 14.00 Uhr

Poster 1

Validierung der deutschen Übersetzung des Childhood Attachment Relational Trauma Screen (CARTS)

Louisa Leuchter, Paul Frewen, Brigitte Lueger-Schuster

Poster 2

Sind Haarcortisolkonzentration und Kindheitstraumatisierung Prädiktoren von Therapieoutcome nach stationärer PTBS Behandlung?

Katrin Veronika Hummel, Julia Schellong, Sebastian Trautmann, Sylvia Kummer, Sabine Hürrig, Michael Klose, Ilona Croy, Kerstin Weidner, Clemens Kirschbaum, Susann Steudte-Schmiedgen

Poster 3

Anzapfen an ihre Kindheit: Kontrolle, Disziplin oder andere Möglichkeiten? Kindheitserinnerungen im familiären Kontext und autobiographische Erzählungen im »aufkommenden Erwachsenenalter«

Mariam Fishere

Poster 4

Auswirkungen des Einbezugs von Bezugspersonen in die psychotherapeutische Behandlung von traumatisierten Kindern und Jugendlichen: Ein systematisches Review

Katharina Mladek, Katharina Schulte, Hanna Christiansen

Poster 5

Folgen von Missbrauchs-, Misshandlungs- und Vernachlässigungserfahrungen über die Lebensspanne: Am Beispiel von psychosozialen Risikofaktoren

Melissa Hitzler, Alexandra König, Franziska Köhler-Dauner, Harald Gündel, Ute Ziegenhain, Jörg M. Fegert, Iris-Tatjana Kolassa

Poster 6

Soziale Unterstützung für Mütter mit Misshandlungs-, Missbrauchs- und Vernachlässigungserfahrungen: Schützende Effekte auf Stresserleben und psychische Gesundheit

Melissa Hitzler, Alexander Behnke, Alexandra König, Anja Gumpp, Janin Zimmermann, Harald Gündel, Ute Ziegenhain, Heinz Kindler, Jörg M. Fegert, Iris-Tatjana Kolassa

Poster 7

Vergleich der Behandlungsergebnisse komorbid erkrankter traumatisierter Männer mit Suchtproblematik in männerspezifischen stationären PITT- und DBT- basierten Behandlungsprogrammen

Isabel Englert

Poster 8

Erfahrungen in DDR-Kinderheimen – Bewältigung und Aufarbeitung

Doreen Hoffmann, Maya Böhm, Heide Glaesmer

Poster 9

Vermindertes Volumen linkshemisphärischer grauer Substanz in präfrontalen, okzipitalen und temporalen Regionen als Prädiktor für die Entstehung der Posttraumatischen Belastungsstörung

Jan Christopher Cwik, Nils Vahle, Marcella Lydia Woud, Denise Potthoff, Henrik Kessler, Gudrun Sartory, Rüdiger Jürgen Seitz

Poster 10

Nutzerzentrierte Entwicklung telemedizinischer Tools zur Unterstützung der Behandlung bei PTBS: Die Patientenperspektive

Patrick Lorenz, Kerstin Weidner, Julia Schellong

Poster 11

Peer-Viktimisierung beeinflusst Aufmerksamkeitsprozesse über die Auswirkungen von Kindesmisshandlung hinaus

Benjamin Iffland, Frank Neuner

Poster 12

Selbstmitgefühl und Selbstwert als Moderatoren des Zusammenhangs zwischen traumatischen Erfahrungen in der Kindheit und aktueller Schwere der Borderline-Symptomatik

Sina Pohl, Carolin Steuwe, Verena Mainz, Martin Driessen, Thomas Beblo

Poster 13

Die ICD-11 Anpassungsstörung in der beruflichen psychosomatischen Rehabilitation. Ergebnisse zu Behandlungserfolgen

Alexa Kupferschmitt, Rahel Bachem, Volker Köllner

Poster 14

COCARE – Gemeinde-basierte gestufte Versorgung traumatisierter Asylbewerber [Community-based stepped care for traumatized asylum-seekers]

Jasmin Wittmann, Sarah Wilker, Claudia Catani, Angelina Weitkämper, Telja Schmidt, Melissa Preuße, Frank Neuner

Poster 15

Anpassungsstörungen nach ICD-11 als Folge körperlicher Krankheit – Validität des Adjustmentdisorder-New-Module-20-Fragebogens (ADNM-20) bei kardiologischen Patienten

Gordia Geng, Rahel Bachem, Birgit Wagner, Volker Köllner

Poster 16

Berliner Modellvorhaben zur Versorgung gewaltbetroffener Frauen mit traumatherapeutischem Behandlungsbedarf sowie ihren Kindern: Konzept der Versorgung im Gemeinschaftskrankenhaus Havelhöhe

Petra Windthorst, Silke Biesenthal-Matthes, Tanja Schneider, Christoph Meinecke, Kirsten Schreiber, Ralph Müller von der Heyden, Michaele Quetz

Poster 17

Analyse der Unterschiede in der psychischen Gesundheit von unbegleiteten minderjährigen Flüchtlingen (UMF): Einfluss von Herkunft, Alter und Geschlecht

Bernd Hanewald, Michael Knipper, Werner Fleck, Joern Pons-Kühnemann, Eric Hahn, Thi Minh Tam Ta, Burkhard Brosig, Christoph Mulert, Markus Stingl

WEITERE VERANSTALTUNGEN

AG Leitertreffen
Donnerstag, 13.02.2020 12.15 - 13.45 Uhr
Kepler-Saal

AG Dissoziative Störungen
Freitag, 14.02.2020 12.30 - 13.30 Uhr
Raum Pasteur

AG Einsatzkräfte
Freitag, 14.02.2020 12.30 - 13.30 Uhr
Raum Darwin

AG Körperorientierte Verfahren in der Traumatherapie
Freitag, 14.02.2020 12.30 - 13.30 Uhr
Raum Newton

AG Österreich
Freitag, 14.02.2020 12.30 - 13.30 Uhr
Raum Curie

AG Trauma und Migration
Freitag, 14.02.2020 12.30 - 13.30 Uhr
Einstein-Saal

AG Reviktimisierung
Gründungstreffen der AG – Für alle Interessierten offen!
Freitag, 14.02.2020 16.00 - 16.30 Uhr
Kepler-Saal

DGPPN, AG Psychotraumatologie
Samstag, 15.02.2020 12.30 - 13.15 Uhr
Raum Newton

AG Ethik
Samstag, 15.02.2020 12.30 - 13.15 Uhr
Raum Darwin

AG Trauma und Sexualität
Samstag, 15.02.2020 12.30 - 13.15 Uhr
Raum Edison

Urania
NEUES WISSEN ERLEBEN
Erdgeschoss Neubau

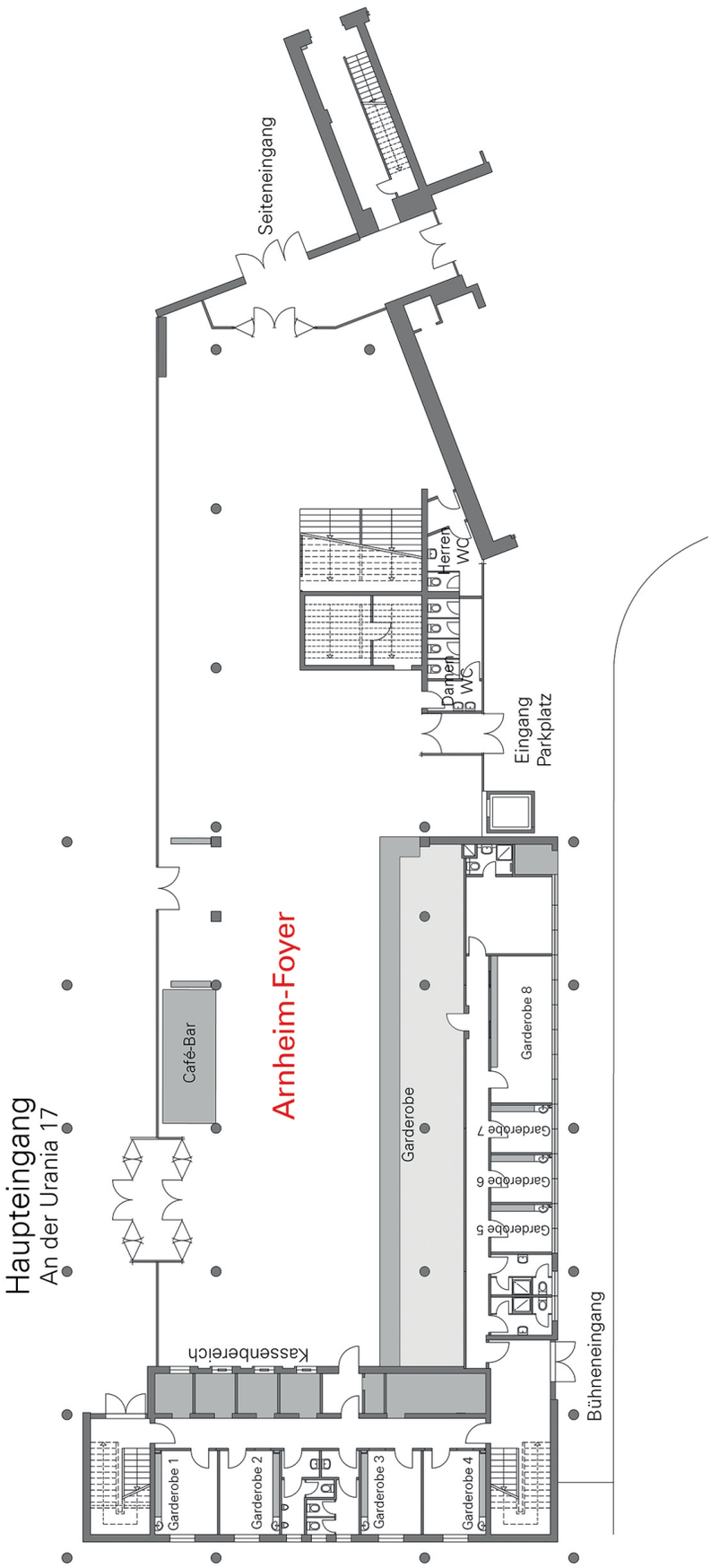

Urania
NEUES WISSEN ERLEBEN

1. Obergeschoss

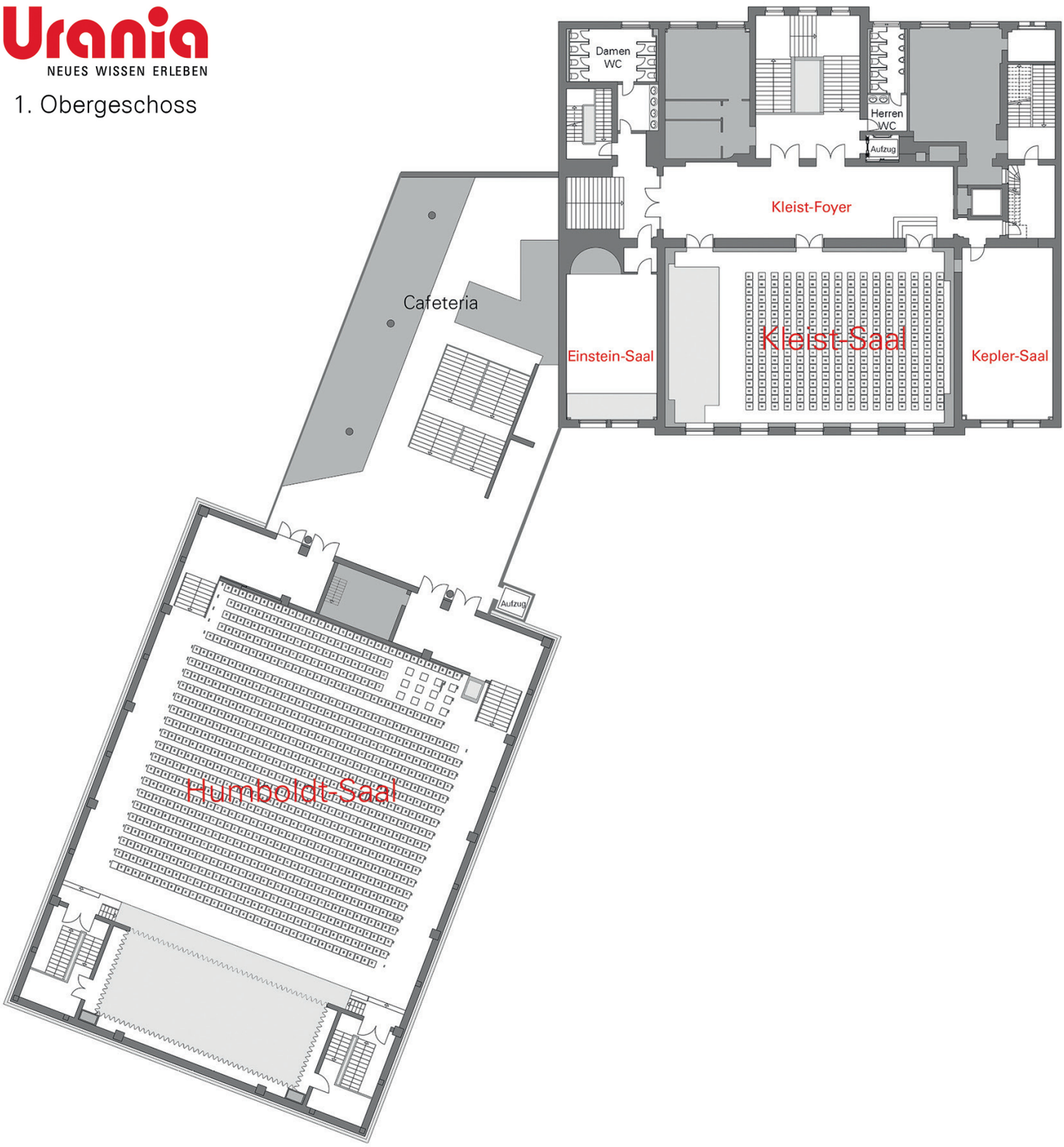

Urania
NEUES WISSEN ERLEBEN
2. Obergeschoss

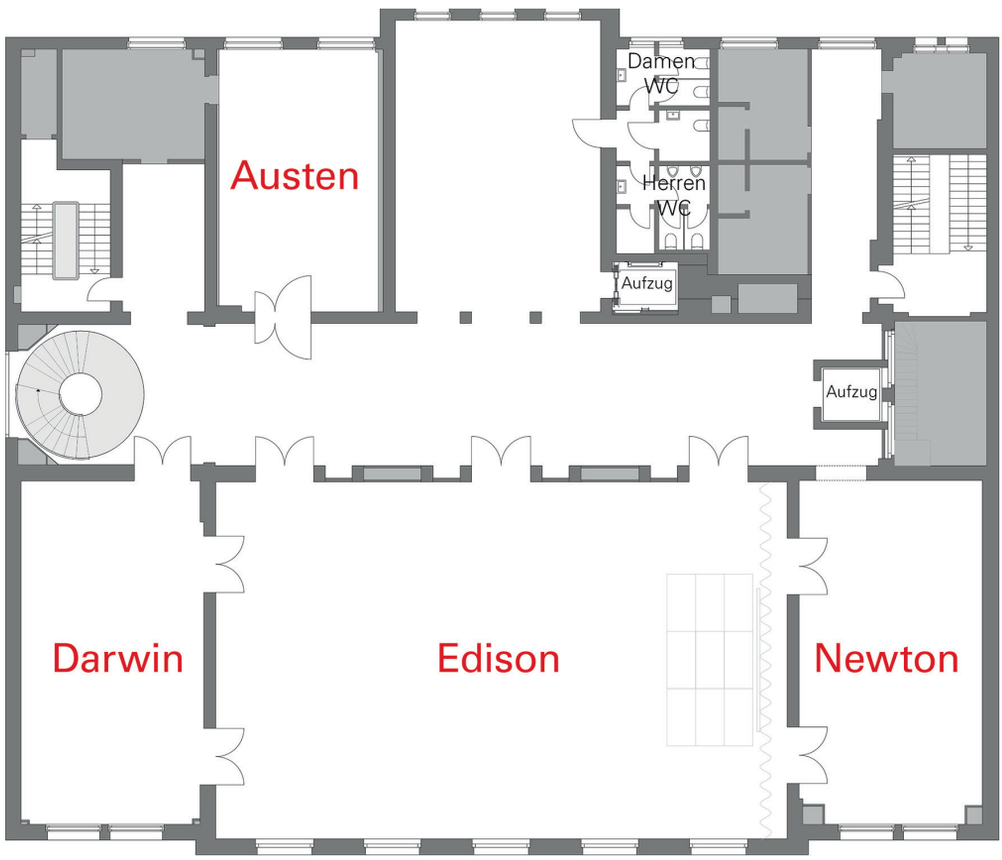

Urania
NEUES WISSEN ERLEBEN
3. Obergeschoss

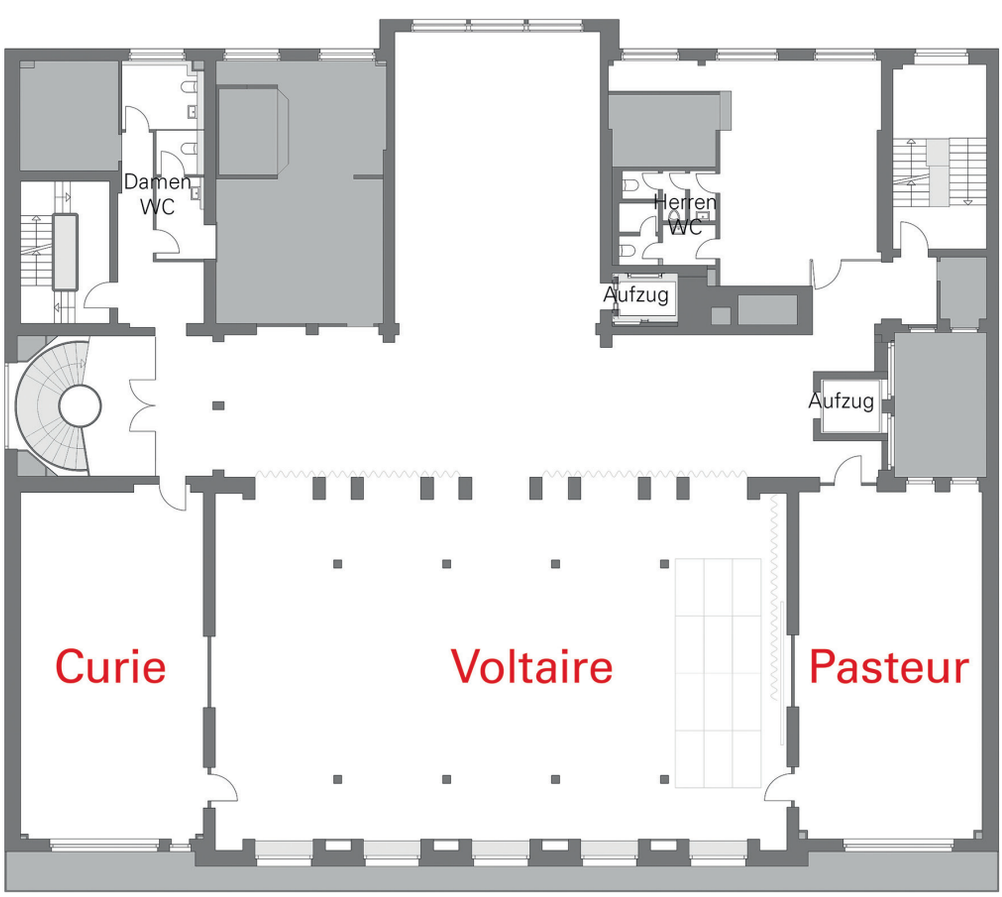

DeGPT e. V.
Am Born 19
D-22765 Hamburg
www.degpt.de