Deutschsprachige Gesellschaft
für Psychotraumatologie

Jahrestagung der Deutschsprachigen Gesellschaft für Psychotraumatologie

Frankfurt am Main, 14. - 16. März 2019

Von Akut bis Komplex: Neue Diagnosen! Neue Behandlungen?

PROGRAMMHEFT

Tagungsleitung

Dr. Meike Müller-Engelmann (Tagungspräsidentin)
Dr. Jochen Binder
Prof. Dr. Birgit Kleim, PhD

Programmkomitee

Dr. Karl-Heinz Biesold
Dr. Jochen Binder
Dr. Maria Böttche
Prof. Dr. Silke Birgitta Gahleitner
Dr. Jana Gutermann
Prof. Dr. Birgit Kleim
Prof. Dr. Astrid Lampe
Dr. Robert M. McShine
Dr. Meike Müller-Engelmann
Dr. Katharina Purtscher-Penz
Prof. Dr. Ingo Schäfer
Dr. Julia Schellong
Dr. Marc Schmid
Peter Schüssler
Ingrid Wild-Lüffe

Organisationskomitee

Anja Kutzer
Kirsten Lehmann
Simone Mollenhauer

Tagungsort

Goethe-Universität Frankfurt am Main, Campus Westend, Hörsaalzentrum
Theodor-W.-Adorno-Platz 1, 60323 Frankfurt
Erreichbarkeit während der Tagung: +49 (0)173 / 17 90 171

In Kooperation mit:

GOETHE UNIVERSITÄT FRANKFURT AM MAIN

FISD Institut für interdisziplinäre Sucht- und Drogenforschung Akademie Sucht

ESTSS

Donnerstag, 14. März 2019 – PRECONFERENCE WORKSHOPS

13.30 - 17.00 Uhr	WS 1 **Dorothea Isele** Narrative Exposition (NET) – Behandlung von PTBS bei mehrfach traumatisierten Geflüchteten SH 1.109	WS 2 **Anne Dyer** Körperbildorientierte Interventionen in der Therapie traumatisierter Patientinnen SH 3.105
	WS 3 **Ingo Schäfer, Janine Borowski** Behandlung der Komplexen PTBS: Das Therapieprogramm „STAIR/NT“ SH 0.101	WS 4 **Karin Wild** Körperbezogene Abwehrstrategien gegen traumatischen Stress: Wie sie erkannt, verstanden und bei der Behandlung von PTBS genutzt werden können SH 3.104
	WS 5 **Jana Gutermann** EKVT: Entwicklungsangepasste kognitive Verhaltenstherapie für traumatisierte Jugendliche und junge Erwachsene SH 2.107	WS 6 **Alain Brunet** A primer on the use of reconsolidation in clinical practice SH 2.105
	WS 7 **Reinhard Pietrowski** Die Behandlung von Alpträumen SH 1.101	WS 8 **Birgit Wagner** Psychotherapie und Diagnostik bei anhaltender Trauerstörung SH 2.104
	WS 9 **Rolf Köster** IRRT (Imagery Rescripting & Reprocessing Therapy) Trauma, Trauer, Sucht und Innere-Kind-Arbeit SH 0.105	WS 10 **Kathlen Priebe** DBT-PTSD: Dialektisch-Behaviorale Therapie der Komplexen Posttraumatischen Belastungsstörung SH 1.105
	WS 11 **Marie Cloos** Achtsamkeit und liebende Güte in der Behandlung der Posttraumatischen Belastungsstörung nach interpersoneller Gewalt SH 0.107	WS 12 **Doris Denis, Ferdinand Haenel** Begutachtung psychisch reaktiver Traumafolgen im Sozialen Entschädigungsrecht und der gesetz-lichen Unfallversicherung – Gutachtenstandards der DeGPT SH 2.106
	WS 13 **Andrea Dixius, Eva Möhler** START – Ein Konzept zur Erststabilisierung stark belasteter Kinder und Jugendlicher SH 0.106	WS 14 **Jörg Angenendt** Akuttraumatisierung, Früherkennung und Früh-intervention: Ansätze und empirische Evidenz SH 3.106
17.00 - 18.00 Uhr	Pause	
ab 18.00 Uhr	**ERÖFFNUNG DER TAGUNG** im Festsaal des Casino-Gebäudes **Dr. Meike Müller-Engelmann,** Goethe-Universität Frankfurt **Dr. Jochen Binder,** Integrierte Psychiatrie Winterthur Zürcher Unterland ipw **Prof. Dr. Birgit Kleim,** Universität Zürich **Dr. Renate Sterzel,** Stadträtin **Dr. Heike Winter,** Präsidentin der Psychotherapeutenkammer Hessen **ÖFFENTLICHER VORTRAG** **Prof. Dr. Edgar Franke,** Opferbeauftragter der Bundesregierung für die Opfer und Hinterbliebenen von Terroranschlägen im Inland Terroristische Straftaten im Inland: Was sind Bedürfnisse von Opfern und Hinterbliebenen? Im Anschluss laden wir Sie herzlich zum Get-together im Foyer vor dem Festsaal ein.	

Freitag, 15. März 2019 – TAGESÜBERSICHT

9.00 - 10.30 Uhr	**Chris Brewin** ICD-11: A revolution in PTSD diagnosis Hörsaal 1 **Ingo Schäfer** Die aktuelle S3-Leitlinie zur Behandlung der PTBS Hörsaal 1
10.30 - 11.00 Uhr	Pause
11.00 - 12.30 Uhr	**Symposien 1** Raumzuordnung siehe Symposienübersicht Seite 6-8
12.30 - 13.30 Uhr	Mittagspause
13.30 - 14.15 Uhr	**Preisverleihung und Preisvorträge** Hörsaal 1
14.15 - 14.30 Uhr	Pause
14.30 - 16.00 Uhr	**Symposien 2** Raumzuordnung siehe Symposienübersicht Seite 9-11
16.00 - 16.30 Uhr	Pause
16.30 - 18.00 Uhr	**Rita Rosner** Diagnostik und Therapie der Anhaltenden Trauerstörung Hörsaal 1 **Marc Schmid** Warum brauchen wir mehr Traumasensibilität in der Jugendhilfe? Was können trauma-pädagogische Konzepten in der Praxis der Heimerziehung bewirken? Hörsaal 1
18.00 - 18.15 Uhr	Pause
18.15 - 19.30 Uhr	**DeGPT-Mitgliederversammlung** Hörsaal 12
ab 20.00 Uhr	**Tagungsfest**

Samstag, 16. März 2019 – TAGESÜBERSICHT

9.00 - 10.30 Uhr	**Alain Brunet** Reconsolidation: toward a new innovative intervention for the treatment of trauma-related disorders Hörsaal 1 **Regina Steil** Innovative Behandlung der PTBS nach interpersonellen Gewalterfahrungen in der Kindheit: DBT-PTSD (Dialektisch-Behaviorale Therapie der PTBS) und CPT (Cognitive Processing Therapy) im Vergleich Hörsaal 1
10.30 - 11.00 Uhr	Pause
11.00 - 12.30 Uhr	**Symposien 3** Raumzuordnung siehe Symposienübersicht Seite 12-14
12.30 - 13.15 Uhr	Mittagspause
13.15 - 14.00 Uhr	**Postersession** Hörsaal 1
14.00 - 15.30 Uhr	**Symposien 4** Raumzuordnung siehe Symposienübersicht Seite 15-17
15.30 - 15.45 Uhr	Pause
15.45 - 16.30 Uhr	**Britta Bannenberg** Erscheinungsformen und Ursachen von Amoktaten durch junge und erwachsene Täter Hörsaal 1
16.30 - 17.00 Uhr	**Tagungsabschluss**

Legende für Symposien:

Beitrag Forschung

Beitrag Theorie und Praxis

Beitrag Forschung und Praxis

Freitag, 15. März 2019 – SYMPOSIEN 11:00 - 12:30 Uhr

Raum	Symposien	Präsentation
Hörsaal 5	**Gewalt in der Lebensspanne: Der Einfluss kindlicher Traumatisierung auf die körperliche und psychische Gesundheit und die Möglichkeiten zur Gewaltprävention im Erwachsenenalter** Chairs: Astrid Lampe Thomas Beck	**Eine deutschsprachige Screening-Version des MACE-X – ein Fragebogen zur umfassenden Erfahrung von Missbrauch und Vernachlässigung in Kindheit und Jugend** Thomas Beck, Judith Daniels, David Riedl, Astrid Lampe **Der Einfluss belastender Kindheitserfahrungen und häuslicher Gewalt auf die Gesundheit im Erwachsenenalter** David Riedl, Judith Daniels, Thomas Beck, Daniel Dejaco, Iris Unterberger, Astrid Lampe **Der Einfluss von emotionaler und körperlicher Gewalt unter Peers auf die physische und psychische Gesundheit im Erwachsenenalter** Astrid Lampe, David Riedl, Silvia Exenberger, Iris Trawöger, Thomas Beck **Sensibilisierungsschulungen des medizinischen Personals bezüglich häuslicher Gewalt am Landeskrankenhaus Innsbruck** Iris Trawöger, David Riedl, Thomas Beck, Astrid Lampe
Hörsaal 8	**Intrusive Memories and Beyond: New Insights from Experimental Psychopathology** Chairs: Tanja Michael Katja Wingenfeld	**The Role of Peritraumatic Neural Processing and Lifetime Adversity on Intrusive Memories** Julina A. Rattel, Stephan F. Miedl, Laila K. Franke, Lisa M. Grünberger, Jens Blechert, Martin Kronbichler, Victor I. Spoormaker, Frank H. Wilhelm **The Impact of the Biological Stress Response during Acquisition and Consolidation of Traumatic Events on Intrusive Memories** Stefan Roepke, Felicitas Rombold-Bruehl, Katharina Schultebraucks, Tolou Maslahati, Babette Renneberg, Julian Hellmann-Regen, Christian Otte, Katja Wingenfeld **The Effect of Sleep on Post-Encoding Memory Processes after an Analogue Traumatic Event** M. Roxanne Sopp, Alexandra H. Brueckner, Johanna Lass-Hennemann, Tanja Michael **The Role of Sleep Deprivation in the Expression of Conditioned Fear** Ann-Kathrin Zenses, Tom Beckers, Philippe Peigneux, Yannick Boddez
Hörsaal 9	**Die psychische Gesundheit von Geflüchteten in Deutschland – Prävalenzraten, Verlaufsdaten und Behandlungsansätze** Chair: Sarah Wilker	**Der Zusammenhang zwischen potentiell traumatischen Ereignissen und dem Refugee Health Screener-15 – Eine Studie mit Bielefeld zugewiesenen Geflüchteten** Victoria Boettcher, Frank Neuner **Die psychische Gesundheit und Belastungsfaktoren unbegleiteter und begleiteter minderjähriger Flüchtlinge im Verlauf eines Jahres** Lauritz Müller, Karl Büter, Rita Rosner, Johanna Unterhitzenberger **Klinisch-psychologische Diagnostik in einer Flüchtlingsambulanz für Kinder und Jugendliche – Erste Ergebnisse zu psychischen Belastungen, traumatischen Lebensereignissen und Behandlungszielen** Dana Barthel, Areej Zindler, Anne Neumann-Holbeck, Ulrike Ravens-Sieberer, Michael Schulte-Markwort, Fionna Klasen **Die Effektivität von Narrativer Expositionstherapie für Kinder (KIDNET) als Behandlung für traumatisierte geflüchtete Kinder und Jugendliche: Vorstellung der multizentrischen Studie YOURTREAT** Sarah Wilker, Melissa Preusse, Telja Schmidt, Jasmin Wittmann, Rita Rosner, Bettina Doering, Nina Heinrichs, Areej Zindler, Claudia Catani, Frank Neuner

Freitag, 15. März 2019 – SYMPOSIEN 11:00 - 12:30 Uhr

Raum	Symposien	Präsentation
Hösaal 10	**Neuere Entwicklungen in der Wirksamkeitsforschung zu Internet- und App-basierten Interventionen** Chairs: Helen Niemeyer Maria Böttche	**Analysen zum Drop-Out in einer internet-basierten arabischsprachigen kognitiv-behavioralen Therapie: Soziodemographische Prädiktoren für Screening- und Therapieabbrüche** Max Vöhringer, Martin Slotta, Christine Knaevelsrud, Birgit Wagner, Nadine Stammel, Maria Böttche **Evaluation einer internet-basierten Intervention für Einsatzkräfte der Bundeswehr mit Posttraumatischer Belastungsstörung** Helen Niemeyer, Sarah Schumacher, Sinha Engel, Annika Küster, Jan Spies, Heinrich Rau, Gerd-Dieter Willmund, Peter Zimmermann, Christine Knaevelsrud **Internet-basierte kognitiv-behaviorale Schreibtherapie zur Behandlung der posttraumatischen Belastungsstörung nach intensivmedizinischer Behandlung: Pilotergebnisse** Romina Gawlytta, Christine Knaevelsrud, Helen Niemeyer, Maria Böttche, Jenny Rosendahl **Smartphone-basierte psychologische Interventionen für Geflüchtete und Personen aus Konfliktregionen** Jana Stein, Nadine Stammel, Birgit Wagner, Christine Knaevelsrud, Maria Böttche
Hörsaal 11	**Organisierte und rituelle Gewalt – Folgen, Versorgungssituation und Handlungsempfehlungen** Chairs: Susanne Nick Claudia Igney	**Sexualisierte Gewalt in organisierten und rituellen Gewaltstrukturen – Prävention, Intervention und Hilfen für Betroffene stärken** Claudia Igney **Organisierte und rituelle Gewalt in Deutschland – Gewaltformen, psychische Folgen und Versorgungssituation** Susanne Nick, Johanna Schröder, Peer Briken, Ann-Kathrin Kraus, Hertha Richter-Appelt **Ressourcen bei organisierten und rituellen Gewalterfahrungen – Was erleben Betroffene und deren Behandler_innen als stärkend** Ann-Kathrin Kraus, Johanna Schröder, Susanne Nick, Peer Briken, Hertha Richter-Appelt **Beziehungsarbeit als Millimeterarbeit: Professionelle Beziehungsgestaltung mit Frauen aus Frauenhandelszusammenhängen** Silke Birgitta Gahleitner, Martha Schneider
Hörsaal 13	**Anhaltende Trauerstörung nach gewaltsamen Konflikten** Chairs: Nadine Stammel Carina Heeke	**Meta-Analyse zu Risikofaktoren der Anhaltenden Trauerstörung bei gewaltsamem Verlust** Carina Heeke, Christina Kampisiou, Helen Niemeyer, Christine Knaevelsrud **Anhaltende Trauerstörung bei Geflüchteten mit uneindeutigem Verlust** Hannah Comtesse, Rita Rosner **Posttraumatische Belastungsstörung und Prolongierte Trauer nach Trauma und Verlust in Kambodscha 30 Jahre nach dem Khmer Rouge Regime** Ronja Willenborg, Nadine Stammel, Christine Knaeveslrud **Anhaltende Trauer und Versöhnungsbereitschaft bei hinterbliebenen Überlebenden des Khmer Rouge Regimes in Kambodscha** Nadine Stammel, Louisa Heinzl, Christine Knaevelsrud

Freitag, 15. März 2019 – SYMPOSIEN 11:00 - 12:30 Uhr

Raum	Symposien	Präsentation
Hörsaal 7	**Symposium der AG Gutachten der DeGPT Leitlinie zur Begutachtung psychischer und psychosomatischer Störungen – Problem oder Lösung?** Chairs: Ruth Ebbinghaus Karl-Heinz Biesold	**AWMF SK 2 Leitlinie Teil 2 „Begutachtung bei Kausalitätsfragen im Sozial-, Zivil- und Verwaltungsrecht" – Von der alten zur neuen Fassung** Ferdinand Haenel **Veränderungen in der Leitlinie zur Begutachtung komplexer posttraumatischer Folgestörungen im Lichte der diagnostischen Veränderungen der Klassifikationssysteme DSM-5 und ICD-11 (Release-Version)** Klaus Dilcher **Ist die PTBS auch eine Berufskrankheit?** Doris Denis **Die Beurteilung von Beeinträchtigungen infolge von Traumafolgestörungen – ICF / MdE / GdS** Tony Krause
Hösaal 12	**Psychische Langzeitauswirkungen von NS-Zeit und Krieg – Konzeptuelle Überlegungen, klinische Erfahrungen und therapeutische Ansätze** Chair: Ulrike Pohl	**Psychische Spätfolgen von NS-Zeit und Krieg – Ein Schichtenmodell für die psychosoziale Praxis** Ulrike Pohl **Sind wir den Toten etwas schuldig? – Psychotherapeutische Arbeit mit Langzeitfolgen in der zweiten und dritten Generation von Shoahüberlebenden** Cristina Budroni **Transgenerationale Weitergabe dissoziativer Symptome im Rahmen von Täter/Opfer-Verstrickungen im Nazideutschland bei Schweizer PatientInnen** Peter Streb
Hörsaal 14	**Vom Umgang mit geistigen und körperlichen Beeinträchtigungen** Chair: Birgit Mayer	**Behandlung eines gehörlosen Patienten mit PTBS mit dem EMDR-Standardprotokoll nach Shapiro** Anna-Konstantina Richter **Frühkindliche Vernachlässigung und geistige Beeinträchtigung in der Praxis** Birgit Mayer **Eine erste Experten-Leitlinie „posttraumatische Belastungsstörungen bei Menschen mit geistiger Beeinträchtigung": Schwerpunkte, Arbeitsprozesse und erste Zwischenstände** Ulrich Elbing, Birgit Mayer
Hörsaal 15	**Entstehung und Behandlung von Traumafolgestörungen: Experimentelle und neurobiologische Ansätze** Chairs: Ulrike Schmidt Henrik Kessler	**Der Einfluss des Serotonintransporter-Gens auf Suizidalität bei affektiv Erkrankten mit traumatischen Kindheitserfahrungen** Marleen Mitschek, Birgit Ludwig, Birgit Senft, Nestor Kapusta, Siegfried Kasper, Alexandra Schosser **Die Veränderung der Regulation und Expression von micro-RNAs in der Posttraumatischen Belastungsstörung (PTBS) – neue Moleküle geben neue Hoffnung** Ulrike Schmidt **Medizinisches Cannabis in der Behandlung der PTBS: Der Schweizer Weg** Torsten Berghändler **Oxytocin in der Prävention und Behandlung von PTBS** Torsten Berghändler

Freitag, 15. März 2019 – SYMPOSIEN 14:30 - 16:00 Uhr

Raum	Symposien	Präsentation
Hörsaal 7	**Trauma und Suizidalität: Vorhersage und Behandlung** Chairs: Heide Glaesmer Birgit Kleim	**Missbrauchserfahrungen in der Kindheit als Risikofaktoren für Suizidalität** Heide Glaesmer, Thomas Forkmann, Dajana Rath, Tobias Teismann, Laura Paashaus, Antje Schönfelder **Pilotstudie einer webbasierten Gruppenintervention für Hinterbliebene nach einem Suizid** Birgit Wagner, Laura Hoffmann, Ulrike Maaß **Unterschiede der Therapiewirksamkeit bei Hinterbliebenen von Suiziden im Vergleich mit anderen Todesarten** Ulrike Maaß, Laura Hoffmann, Birgit Wagner **Sleep is neglected in evidence-based Psychological Interventions for Suicidality** Birgit Kleim, Dominik Recher, Marianne Rizk, Sebastian Olbrich, Erich Seifritz, Michael Nadorff
Hörsaal 5	**Die Rolle von Fear of Sleep bei Geflüchteten, transdiagnostische kultursensible Behandlungskonzepte (STARK und STARK-SUD) und die psychische Gesundheit von Sprachmittler*innen** Chair: Alexandra Liedl	**Wie Fear of Sleep den Zusammenhang zwischen Schlafstörungen und PTBS beeinflusst: Eine Studie mit geflüchteten Patienten** Michaela Junghänel, Alexandra Liedl **Prädiktoren für die Wirksamkeit von STARK: Skills-Training der Affektregulation – Ein kultursensibler Ansatz** Alexandra Liedl, Theresa Koch **Behandlung von posttraumatischen Belastungssymptomen und substanzbezogenen Störungen bei Geflüchteten – Das Behandlungsprogramm „STARK-SUD“** Johanna Grundmann, Annett Lotzin, Alexandra Liedl, Theresa Koch, Maria Böttche, Philipp Hiller, Ingo Schäfer **Systematisches Literaturreview zur psychischen Gesundheit von Sprachmittler*innen in der Geflüchtetenhilfe** Angelika Geiling, Nadine Stammel, Christine Knaevelsrud
Hörsaal 9	**Kinder und Jugendliche im Kontext von Migration und Trauma. Diagnostik, Interventionskonzepte und Evaluationsdaten aus Deutschland und der Schweiz** Chairs: Andrea Dixius Eva Möhler	**PORTA – Ein internetbasiertes Tool zur Belastungseinschätzung bei minderjährigen Kindern und Jugendlichen mit Fluchterfahrung** Thorsten Sukale **Ein kulturintegratives Stabilisierungskonzept für stark belastete Kinder und Jugendliche, START** Andrea Dixius, Eva Möhler **Stressparameter bei akut-dysregulierten Jugendlichen aus verschiedenen Kulturen vor und nach einer stabilisierenden Intervention** Eva Möhler, Andrea Dixius **Postmigratorischer Stress ist ein Risikofaktor für das Auftreten psychischer Erkrankungen bei unbegleiteten minderjährigen eritreischen Asylsuchenden** Fana Asefaw, Ronja Dieterle, Anja Kümin, Tamara Ackermann, Lars Wöckel

Freitag, 15. März 2019 – SYMPOSIEN 14:30 - 16:00 Uhr

Raum	Symposien	Präsentation
Hörsaal 12	**Präzisierung von Diagnostik; Behandlungspräferenzen, PTBS Strukturmodelle, telemedizinische Methoden** Chair: Birgit Wagner	**Does Adding Dissociative Symptoms to the Proposed Criteria for ICD-11 CPTSD Predict a More Precise CPTSD Category? – Preliminary Results** Lise Møller, Ulf Søgaard, Ask Elklit, Erik Simonsen **Identifikation von Behandlungspräferenzen von Patienten mit Posttraumatischer Belastungsstörung (PTBS)** Laura Schwartzkopff, Jana Gutermann, Regina Steil, Meike Müller-Engelmann **Erfassung von Symptomen der posttraumatischen Belastungsstörung in der arabischen Welt: Prüfung der Güte unterschiedlicher PTBS-Modelle** Raphael Cuadros, Jana Stein, Birgit Wagner, Christine Knaevelsrud, Maria Böttche, Nadine Stammel **Entwicklung eines telemedizinischen Tools zur Unterstützung der Diagnostik im Rahmen des EFRE-Projekts „Tele-NePS“** Patrick Lorenz, Erik Bergner, Caroline Glathe, Martin Benedict, Tim Scheplitz, Kerstin Weidner, Julia Schellong
Hörsaal 5	**Technik-basierte Ansätze in Prävention und Therapie von Einsatzkräften** Chairs: Peter Zimmermann Helge Höllmer	**Das neue psychosoziale Online-Portal der Bundeswehr** Kai Köhler, Peter Zimmermann **Serious Gaming und hippocampales Wachstum bei traumatisierten Soldaten** Kerstin Herr, Simone Kühn, Gerd Willmund **Virtuelle Realität in der Traumatherapie von Einsatzkräften** Helge Höllmer, Robert Gorzka **Die Erfassung belastender und kritischer Einsatzereignisse bei Rettungsdienstmitarbeitern und deren Auswirkungen auf ihre psychische Gesundheit** Roberto Rojas, Alexander Behnke, Daniela Conrad, Iris-Tatjana Kolassa
Hörsaal 10	**Aktuelle Initiativen zur Versorgung von geflüchteten Menschen mit psychischen Belastungen** Chairs: Ingo Schäfer Brigitte Lueger-Schuster ESTSS	**Verbesserung der psychotherapeutischen Versorgung unbegleiteter junger Flüchtlinge durch ein gestuftes Behandlungsangebot – Der Verbund BETTER CARE** Rita Rosner, Johanna Unterhitzenberger, Elisa Pfeiffer, Cedric Sachser **Implementierung von Problem Management Plus (PM+) bei syrischen Geflüchteten** Ulrich Schnyder, Matthis Schick, Monique C. Pfaltz, Naser Morina **Eine psychologische Kurzintervention für afghanische Asylsuchende in Österreich** Brigitte Lueger-Schuster, Matthias Knefel, Ingo Schäfer **Prävention und Behandlung von Suchtproblemen bei geflüchteten Menschen – Der PREPARE-Verbund** Ingo Schäfer, Sahin Albayrak, Raphael Gaßmann, Andreas Heinz, Michael Klein, Jutta Lindert, Annett Lotzin

Freitag, 15. März 2019 – SYMPOSIEN 14:30 - 16:00 Uhr

Raum	Symposien	Präsentation
Hörsaal 11	**Neue Behandlungswege: Ein Modell zur intensiven Vernetzung von ambulanter und stationärer Traumatherapie** Chairs: Jochen Binder Robert M. McShine	**Positive Wirkfaktoren und Grenzen bei der kontinuierlichen Fallführung eines Therapeuten bei Wechseln von ambulanter und stationärer Behandlung aus Sicht der Psychotherapie** Silvan Weber **Sichtweise und Erleben vom Übergang der ambulanten in die stationäre Behandlung und umgekehrt von Patienten mit einer komplexen Posttraumatischen Belastungsstörung. Eine qualitative Inhaltsanalyse** Manuel Stadtmann **Körperorientierte Psychotherapie im ambulanten und stationären Setting: Chancen der Therapiegestaltung in unterschiedlichen Settings und Rollen aus Sicht der Therapeuten und der Patienten** Christina Mächler Williams **Chancen der Kunsttherapie** Judith Zink-Hauser
Hörsaal 13	**Innovative Behandlungsansätze** Chair: Walter Schurig	**Die Anwendung einer visuospatialen Aufgabe zur Reduktion von Intrusionen bei komplexer PTBS** Henrik Kessler **Schemata und Modi bei Patienten ambulanter psychiatrischer Rehabilitation in Abhängigkeit von Trauma-assoziierten Diagnosen** Birgit Senft, Andreas Affenzeller, Alexandra Schosser **Complementary Trauma Therapy: Myoreflex- and Auriculotherapy** Robert Bering, Bo Kähler, Kurt Mosetter, Anne Marie Vester **Das somatische Narrativ – Eine methodische Ergänzung zur Integration des Körpererlebens in den therapeutischen Prozess** Walter Schurig
Hörsaal 14	**Innovative Vorhersage- und Behandlungsansätze bei traumatisierten Kindern und Jugendlichen** Chair: N.N.	**Kumulative Traumatisierung und Traumasymptomatik bei Kindern und Jugendlichen in Heimunterbringung: Mediierende Effekte des Kohärenzgefühls** Katharina Sölva, Alexander Haselgruber, Brigitte Lueger-Schuster **Prädiktoren für den Therapieerfolg bei traumafokussierten Kurzzeitinterventionen im Kindes- und Jugendalter** Claudia Calvano, Elena Murray, Kathrin Reiter, Sibylle Winter **„ResonaT: Ressourcenorientierte narrative Traumatherapie": Kinder mit schweren Traumatisierungen erfolgreich behandeln** Regina Hiller **Vorstellung und Evaluation eines Online-Lernprogramms für PsychotherapeutInnen zur traumafokussierten kognitiven Verhaltenstherapie für Kinder und Jugendliche** Rita Rosner, Svenja Wintersohl

Freitag, 15. März 2019 – SYMPOSIEN 14:30 - 16:00 Uhr

Raum	Symposien	Präsentation
Hörsaal 15	**Kind und Katastrophe: Wissenschaftliche Erkenntnisse und praktische Ansätze** Chair: Harald Karutz Verena Blank-Gorki	**Psychosoziale Akuthilfe für Kinder und Jugendliche: Erkenntnisse aus dem Forschungsprojekt „Kind und Katastrophe“** Harald Karutz, Verena Blank-Gorki, Ann-Katrin Fegert **Mittel- und langfristige Hilfe für Kinder und Jugendliche: Erkenntnisse aus dem Forschungsprojekt „Kind und Katastrophe“** Harald Karutz, Verena Blank-Gorki, Ann-Katrin Fegert **Krisenintervention für Kinder und deren Bindungspersonen: APSN – Ein traumapräventiv-systemischer Ansatz nach hochbelastenden Lebenserfahrungen** Tita Kern, Simon Finkeldei **Das erstarrte Mobile: Gemeinsame Stabilisierung und Trauma-Exposition mit Eltern und Kindern** Alexander Korittko

Samstag, 16. März 2019 – SYMPOSIEN 11:00 - 12:30 Uhr

Raum	Symposien	Präsentation
Hörsaal 7	**Von Akut bis Komplex: Traumafolgestörungen im Kindes- und Jugendalter** Chair: Anke de Haan	**Längsschnittlicher Zusammenhang von posttraumatischen Kognitionen, posttraumatischem Stress und Depression bei Kindern und Jugendlichen nach einem akzidentellen Trauma** Anke de Haan, Eve Degen, Markus A. Landolt **Eine Netzwerkanalyse zu PTBS-Symptomen nach DSM-5 in einer Stichprobe traumatisierter unbegleiteter minderjähriger Flüchtlinge** Elisa Pfeiffer, Thorsten Sukale, Cedric Sachser, Jörg M. Fegert, Paul L. Plener **Validierung der ICD-11 Kriterien für PTBS und komplexe PTBS: Prävalenzen und Therapieoutcomes in einer klinischen Stichprobe traumatisierter Jugendlicher** Rebekka Eilers, Eline Rimane, Anna Vogel, Babette Renneberg, Regina Steil, Rita Rosner **Ein Vergleich der Stabilität von Behandlungseffekten der Traumafokussierten Kognitiven Verhaltenstherapie (TF-KVT) bei Kindern und Jugendlichen mit PTBS und komplexer PTBS** Cedric Sachser, Elisa Pfeiffer
Hörsaal 9	**Traumapädagogik: Ergebnisse aus Forschung und Praxis zur Arbeit mit verschiedenen Zielgruppen** Chairs: Silke Birgitta Gahleitner Marc Schmid	**Begleitevaluation der therapeutischen Jugendwohngruppen Berlin** Silke Birgitta Gahleitner, Christina Frank, Marilena de Andrade, Sandra Wesenberg **Qualitative Einzelfallstudie in Form eines ‚Sternfalls’** Silke Birgitta Gahleitner, Miriam Weber **Traumapädagogik und geschlossene Unterbringung in der Jugendhilfe (GU) – Ein Widerspruch?** Marc Schmid, Nils Jenkel **Traumapädagogik in der Jugenforensik – Grenzen und Möglichkeiten** Marc Schmid, Pamela Wersin

Samstag, 16. März 2019 – SYMPOSIEN 11:00 - 12:30 Uhr

Raum	Symposien	Präsentation
Hörsaal 5	**Symposium der AG Trauma und Migration: Komplexe Praxis der Versorgung traumatisierter Menschen nach der Flucht** Chair: Florian Harder	**Experiences in the Identification of Mentally Strained Refugees in Vorpommern** Hengameh Sadrai, Florian Harder **Herausforderungen in Selbsthilfegruppen mit geflüchteten Frauen unterschiedlicher Herkunft** Bahar Chehrazi **Im Netz gefangen – vom Netz getragen? – Besonderheiten der psychotherapeutischen Arbeit mit Geflüchteten** Silvia Schriefers **PSZ-Bielefeld: Psychosoziales Zentrum für (traumatisierte) Flüchtlinge in Bielefeld und Umgebung** Stephanie Demmer-Krah
Hörsaal 8	**Alternative und adjuvante Therapien bei Posttraumatischer Belastungsstörung: Systematischer Überblick und klinische Praxis** Chairs: Tanja Michael Monika Equit	**Empirische Evidenz für den Einsatz adjuvanter Therapien bei Posttraumatischen Belastungsstörungen: Eine systematische Überblicksarbeit** Christian Schanz, Monika Equit, Volker Köllner, Ullrich Frommberger, Tanja Michael **Ohrakupunktur nach dem NADA-Protokoll – Erfahrungen aus der Traumaambulanz** Kati Eisfeldt-Räder, Julia Schellong **Konzepte der Wirkweise der Tanz- und Bewegungstherapie bei Traumafolgestörungen** Marianne Eberhard-Kaechele **Achtsamkeit und Liebende Güte als innovative Interventionen zur Behandlung der PTBS nach interpersonellen Gewalterfahrungen** Stella Kümmerle, Corinna Schreiber, Regina Steil, Thomas Heidenreich, Ulrich Stangier, Meike Müller-Engelmann
Hörsaal 10	**Trauma und Sexualität** Chairs: Melanie Büttner Sarah Biedermann	**Sich mit der Sexualität aussöhnen: Eine integrative Therapie hilft bei der Bewältigung von sexuellen Problemen nach sexueller Gewalt** Büttner Melanie **Traumabedingte Körperbeschwerden und Sexualität: Mit dem Körper Freundschaft schließen in der Körpertherapie** Karin Paschinger **Sexuelle Funktionsstörungen nach Traumatisierung: Möglichkeiten und Grenzen der Therapie nach dem Hamburger Modell** Biedermann Sarah **Wie häufig sind sexuelle Beschwerden bei sexuell traumatisierten Patientinnen, die sich in (teil-)stationärer Behandlung befinden?** Natalja Felde

Samstag, 16. März 2019 – SYMPOSIEN 11:00 - 12:30 Uhr

Raum	Symposien	Präsentation
Hörsaal 11	**Neues aus der AG Akutpsychotraumatologie** Chair: Peter Schüssler	**Case Management in zentralen Ansprech- und Koordinierungsstellen nach schweren Unglücksfällen, Anschlägen und Katastrophen** Jutta Helmerichs, Claudia Schedlich, Fredereike Albers, Annika Fritsche **Filling the gaps' – Lücken in der akuten bis mittelfristigen psychosozialen Versorgung Betroffener nach großen Schadenslagen und Vorschläge zu ihrer Schließung** Christian Hannig, Susanne Nick, Claudia Oelrich, Ingo Schäfer **Modellprojekt „Beratungs- und Koordinierungsstelle PSNV Rhein-Neckar" (BeKo-RN) – Ein niedrigschwelliges Beratungsangebot für direkt und indirekt Betroffene hoch belastender Ereignisse** Angelika Treibel **Zuschauendes Verhalten an Unglücksorten: Wie soll man das verstehen?** Harald Karutz
Hörsaal 12	**Stationäre Traumatherapie – Diskussion zu Ergebnissen traumafokussierter Intensivbehandlung, qualitätsrelevanten Strukturmerkmalen und stationärer Traumatherapie im Spannungsfeld der Vernetzung** Chairs: Rolf Keller Ulrich Frommberger	**Stationäre traumafokussierte Intensivbehandlung- Ein Modell für die Zukunft?** Peter Heinz, Leonhard Kratzer **Qualitätsrelevante Strukturmerkmale stationärer Traumatherapie** Rolf Keller, Ulrich Frommberger **Stationäre Traumatherapie im Spannungsfeld der Vernetzung** Joachim Graul, Britta Menne
Hörsaal 14	**Die EMDR-Methode derzeitiger Stand** Chairs: Peter Liebermann Christine Rost	**Die EMDR-Methode – Ein Forschungsüberblick** Peter Liebermann **EMDR bei Akuttrauma – Überblick über die EMDR Akutprotokolle** Christine Rost **EMDR Behandlung bei einer Patientin mit dissoziativer Identitätsstörung unter EEG** Alexander Jatzko , Ralf Landwehr **Hochfrequentes Intensiv-EMDR in der Behandlung einer Patientin mit komplexer PTSD** Susanne Altmeyer

Samstag, 16. März 2019 – SYMPOSIEN 14:00 - 15:30 Uhr

Raum	Symposien	Präsentation
Hörsaal 9	**Folgeerscheinungen belastender Kindheitserlebnisse** Chairs: Miriam Rassenhofer Andreas Witt	**The Cycle of Violence: Belastende Kindheitserlebnisse, aggressives Verhalten und Einstellungen gegenüber körperlicher Bestrafung** Andreas Witt **„Ich war mein Leben lang krank." – Betroffenenberichte zu Folgeerscheinungen sexuellen Missbrauchs, Bewältigungsversuchen und Hilfesuche** Miriam Rassenhofer **„Gibt es überhaupt Missbrauch durch Frauen? Machen die das?" – Folgen sexuellen Missbrauchs durch Frauen** Jelena Gerke **Zusammenhang negativer misshandlungsbezogener Kognitionen, wahrgenommener sozialer Unterstützung und posttraumatischen Stresssymptomen misshandelter Kinder und Jugendlicher** Annika Münzer
Hörsaal 13	**Aspekte der Komplexen PTBS nach ICD-11** Chair: Ulrich Schnyder	**Komplexe PTBS als Symptomnetzwerk: Ein interkultureller Vergleich der Netzwerke aus vier national repräsentativen Studien (Deutschland, Israel, UK, USA)** Matthias Knefel **Assoziierte Merkmale zwischen stationären psychiatrischen Patienten und der Diagnose einer komplexen posttraumatischen Belastungsstörung (ICD-11): Eine explorative Studie** Manuel P. Stadtmann, Andreas Maercker, Jochen Binder, Wilfried Schnepp **Komplexe posttraumatische Belastungsstörung (kPTBS) und arbeitsbezogene Verhaltens- und Erlebensmuster** Charlotte Härtter, Birgit Wagner, Volker Köllner **Komplexe posttraumatische Belastungsstörung nach Kriegstrauma: Validierung des Symptomspektrums, Entstehungskontext und Langzeitfolgen** Rahel Bachem, Gadi Zerach, Mark Shevlin, Marylene Cloitre, Zahava Solomon
Hörsaal 5	**Digitalisierung als Chance: Optimierung traumafokussierter Psychotherapie durch Real-Time-Monitoring, Feedback und Personalisierung** Chairs: Peter Heinz Leonhard Kratzer	**Therapieprozess-Monitoring und Feedback in der Psychotraumatologie** Leonhard Kratzer, Günter Schiepek, Peter Heinz **Personalisierte Psychotherapie und Prozessfeedback bei traumaassoziierten Störungen** Günter Schiepek, Leonhard Kratzer, Peter Heinz, Barbara Stöger-Schmidinger **Therapiesteuerung mithilfe des Synergetischen Navigationssystems (SNS) bei einer Patientin mit Komplexer PTBS** Peter Heinz, Leonhard Kratzer, Günter Schiepek **Was wirkt für wen bei PTBS? Personalisierte Behandlungszuweisung am Beispiel der Posttraumatischen Belastungsstörung** Julian A. Rubel, Ann-Kathrin Deisenhofer, Viola Schilling, Wolfgang Lutz

Samstag, 16. März 2019 – SYMPOSIEN 14:00 - 15:30 Uhr

Raum	Symposien	Präsentation
Hörsaal 7	**Innovationen zur Behandlung und Rehabilitation der Akuten und Komplexen Posttraumatischen Belastungsstörung am Beispiel des Nordrheinischen Netzwerks für Psychotraumatologie** Chairs: Robert Bering Peter Zimmerman	**Sektorenübergreifende Versorgung von Betroffenen einer Psychotraumafolgestörung: Akutbehandlung, medizinische Rehabilitation, Leistungen zur Teilhabe am Arbeitsleben und Eingliederungshilfe** Sonja Thuem, Nina Bertrams, Esther Petermann, Robert Bering **Trauma Recovery Group: Implementierung von tramafokussierter Gruppenpsychotherapie in der Psychiatrischen Institutsambulanz** Esther Petermann, Janina Kempkes, Xenia Petry, Robert Bering **Psychotraumafolgen bei Gehörlosen: Was kann die medizinische Rehabilitation leisten?** Jennifer Söhn, Lena Richter, Claudia Schedlich, Robert Bering **Sagt Achtsamkeit den Therapieerfolg bei der Behandlung der posttraumatischen Belastungsstörung voraus?** Kerry Cummings
Hörsaal 11	**Gesellschaftliche Strukturen im traumatischen Prozess: Welche Faktoren beeinflussen die Verarbeitung traumatischer Erlebnisse und was bedeutet dies für psychosoziale und medizinische Versorgung?** Chairs: Katrin Körtner Ariane Brenssell	**Spezifika gesellschaftlich „kontextualisierter Traumaarbeit“ in Fachberatungsstellen gegen Gewalt an Frauen** Ariane Brenssell **„Ähnliches erlebt und doch ganz anders?“ – Fallbeispiele einer 59-jährigen Patientin und eines 49-jährigen Patienten mit dem Fokus auf geschlechtsspezifische Unterschiede** Thomas Beck, David Riedl, Iris Trawöger **Psychiatrie und Gewalterfahrung: Wie wird der traumatische Prozess durch das psychiatrische Versorgungssystem gestaltet?** Katrin Körtner **Traumanetz Berlin – Angebote für gewaltbetroffene Frauen und ihre Kinder erweitern und vernetzen** Silke Schwarz, Karin Wieners
Hörsaal 12	**Psychotherapie mit geflüchteten Patient*innen – über spezielle Herausforderungen und erweiterte Horizonte in der alltäglichen Praxis** Chairs: Eva van Keuk Dima Zito	**Psychotherapeutische Settinggestaltung bei Patient*innen mit unsicherem Aufenthalt** Eva van Keuk **Arbeit mit Sprach- und Kulturmittler*innen in der therapeutischen Triade** Dima Zito **Folterfolgen interdisziplinär erkennen und versorgen – Herausforderungen für Psychotherapeut*innen** Veronika Wolf **What We Can Learn from Afghanistan: Traumasensitive Healthcare for Rape Survivors** Steffi Meyer

Samstag, 16. März 2019 – SYMPOSIEN 14:00 - 15:30 Uhr

Raum	Symposien	Präsentation
Hörsaal 14	**Effekte von Interventionen aus den Bereichen Yoga und Körpertherapie bei Traumafolgestörungen** Chair: Dietmar Mitzinger	**Die Studie YOGA PTBS – Steigert Pranayama die Affekttoleranz?** Dietmar Mitzinger **Körperorientierte Psychotherapie in der stationären Kinder- und Jugendhilfe am Beispiel des traumasensiblen Yoga (TSY)** Angela Dunemann **Sexueller Missbrauch und traumasensibles Yoga (TSY)** Regina Weiser **Mit IBT – Integrative Bewegte Traumatherapie – aus dem Trauma bewegen!** Romana Romana Tripolt
Hörsaal 8	**Transkulturelle Behandlung innerhalb der Regelversorgung: Vorstellung von Aspekten des Göttinger Behandlungskonzepts für PatientInnen mit Migrations- oder Fluchterfahrung** Chairs: Ibrahim Özkan Maria Belz	**Sprachreduzierte Traumastabilisierungsgruppe: Ein Konzept für Menschen mit Migrationshintergrund** Maria Ott **Auswirkungen einer überfüllten Erstaufnahmeeinrichtung auf die Symptomatik psychisch belasteter Flüchtlinge** Maria Belz **Pilotprojekt "refuKey" – Verbesserung der Integration von Geflüchteten in die Regelversorgung** Amira Sultan **Den „Islamischen Staat" überlebt: Bewältigungsstrategien traumatisierter, irakischer Frauen in Deutschland** Jana Denkinger, Caroline Rometsch-Ogioun El Sount, Petra Windthorst, Niamh Gibbons, Phuong Pham, Christoph Nikendei, Stephan Zipfel, Florian Junne
Hörsaal 10	**Aktuelle Entwicklungen in der Diagnostik und Behandlung Dissoziativer Störungen** Chairs: Ursula Gast Ute Bluhm-Dietsche	**Fortschritte in den Diagnosekriterien für Dissoziative (Identitäts-) Störungen in der ICD 11** Ute Bluhm-Dietsche, Ursula Gast **Umgang mit traumatischen Erinnerungen bei Dissoziativer Identitätsstörung (DIS) und Partieller DIS** Ursula Gast, Ute Bluhm-Dietsche **Therapievertrag/Behandlungsvereinbarung** Andrea Schleu **Dissoziation und interpersonelle Gewalt** Stefan Tschöke

Poster 2019

Poster 1:
Traumatische und belastende Erlebnisse bei Menschen mit leichter intellektueller Beeinträchtigung: Muss eine größere Bandbreite an traumatischen Erlebnissen beachtet werden?
Doris Rittmannsberger, Germain Weber, Brigitte Lueger-Schuster

Poster 2:
Die PTBS bei Mitgliedern der Rettungshundestaffel: Prävalenz, Einfluss von sozialer Anerkennung sowie Attachment gegenüber dem Hund
Rosita Wanzenried, Matthias Gelb, Mareike Augsburger

Poster 3:
Kumulative Traumatisierung und Symptomkomplexität in einer Stichprobe österreichischer Kinder und Jugendlicher in Heimunterbringung
Alexander Haselgruber, Katharina Sölva, Brigitte Lueger-Schuster

Poster 4:
Victims of War: Hair DHEA Concentrations and their Associations with Trauma Sequelae in Adolescents Living in the West Bank
Lena Schindler, Mohammed Shaheen, Rotem Saar-Ashkenazy, Kifah Bani Odeh, Sophia-Helen Sass, Hermona Soreq, Alon Friedman, Clemens Kirschbaum

Poster 5:
Internetbasierte Nachsorge bei Persönlichkeits- und Traumafolgestörungen – Wie kann Behandlungs-kontinuität über Sektorengrenzen hinweg gewährleistet werden?
Gustav Wirtz, Bilić Sally, Stefan Lang, Stephanie Bauer, Markus Moessner, Matthias Weisbrod

Poster 6:
Fähigkeitsbeeinträchtigungen im Sinne der ICF bei komplexer posttraumatischer Belastungsstörung (kPTBS)
Lorena Brenner, Rahel Bachem, Volker Köllner

Poster 7:
Schlafqualität bei komplexer posttraumatischer Belastungsstörung (kPTBS)
Lorena Brenner, Katja Hoffmann, Birgit Wagner, Volker Köllner

Poster 8:
Stalkingopfer schützen – Evaluationsergebnisse „Stop-Stalking Berlin“
Martha Schneider, Christina Frank, Silke Gahleitner, Wolf Oritz-Müller, Olga Sieplmeyer, Helene Hiller

Poster 9:
Traumaexposition in der Schwangerschaft: Chancen und Risiken
Saskia Deppermann, Friederike Gundel, Agnes Kroczek, Stefanie Wekenann, Andreas Fallgatter, Julia Becker-Sadzio

Poster 10:
Die Bedeutung aversiver Lebensereignisse und posttraumatischer Belastung für das subjektive Alter ehemaliger Kriegsgefangener
Rahel Bachem, Jacob Y. Stein, Yafit Levin, Zahava Solomon

Poster 11:
Sekundäre PTBS bei Freiwilligen Feuerwehrkräften – Einfluss spezifischer Risiko- und Schutzfaktoren
Frederike Suhr, Roland Weierstall-Pust, Thomas Schnell

Poster 12:
Wahrnehmung und Stigmatisierung von Suizidhinterbliebenen
Laura Hofmann, Ulrike Maaß, Birgit Wagner

Poster 13:
Insights from a Novel Fear-Conditioning Procedure: Counterconditioning is More Successful in Reducing Thinking of an Aversive Outcome than Extinction Training
Ann-Kathrin Zenses, Tom Becker, Yannik Boddez

Poster 14:
Sprachreduzierte Ansätze der Gruppentherapie mit Geflüchteten und MigrantInnen
Ibrahim Özcan, Maria Belz

Poster 15:
Komorbidität von Traumafolgestörungen und somatischen Erkrankungen in der Praxis bei Geflüchteten
Nico Böhmert, Katja Brinkmann, Julie Hüseler, Nicolina Peric, Eva Zielke, Maria Belz, Ibrahim Özcan

Poster 16:
The Assessment of Grief and Loss in Refugees
Clare Killikelly

Weitere Veranstaltungen

AG-Leitertreffen

Donnerstag, 14.03.2019 12.00 - 13.30 Uhr

SH 2.109

DGPPN, AG Psychotraumatologie

Donnerstag, 14.03.2019 17.00 - 18.00 Uhr

SH 1.106

AG Dissoziative Störungen

Freitag, 15.03.2019 12.30 - 13.30 Uhr

Hörsaal 12

AG Trauma und Migration

Freitag, 15.03.2019 12.30 - 13.30 Uhr

Hörsaal 13

AG Körperorientierte Verfahren in der Traumatherapie

Freitag, 15.03.2019 12.30 - 13.30 Uhr

Hörsaal 14

Steuerungsgruppe S3 Leitlinie PTBS

Freitag, 15.03.2019 12.30 - 13.30 Uhr

Hörsaal 15

AG Einsatzkräfte

Freitag, 15.03.2019 16.00 - 16.30 Uhr

Hörsaal 5

AG Ethik

Samstag, 16.03.2019 12.30 - 13.15 Uhr

Hörsaal 13

Interessenkonflikterklärung

Die Inhalte dieser Veranstaltung werden produkt- und dienstleistungsneutral gestaltet. Wir bestätigen, dass die wissenschaftliche Leitung und die Referierenden potentielle Interessenkonflikte gegenüber den Teilnehmenden offenlegen. Folgende Firmen treten als Sponsoren auf:

Auer & Ohler GmbH

Beitrag: 700 € (Standplatz)

Gezeiten Haus Gruppe GmbH

Beitrag: 1.225 € (*Standplatz*)

Hogrefe Verlag GmbH & Co.KG

Beitrag: 900 € (Taschenbeilage)

Klett-Cotta Verlag, J.G. Cotta'sche Buchhandlung Nachfolger GmbH

Beitrag: 700 € (*Standplatz*)

Zeit für Bildung | Kongressdokumentationen

Beitrag: 500 € (*Standplatz*)

Die Gesamtaufwendungen der Veranstaltung belaufen sich auf ca. 150.000 €.

Stand: 15.02.2019

Lagepläne Seminarhaus (SH)

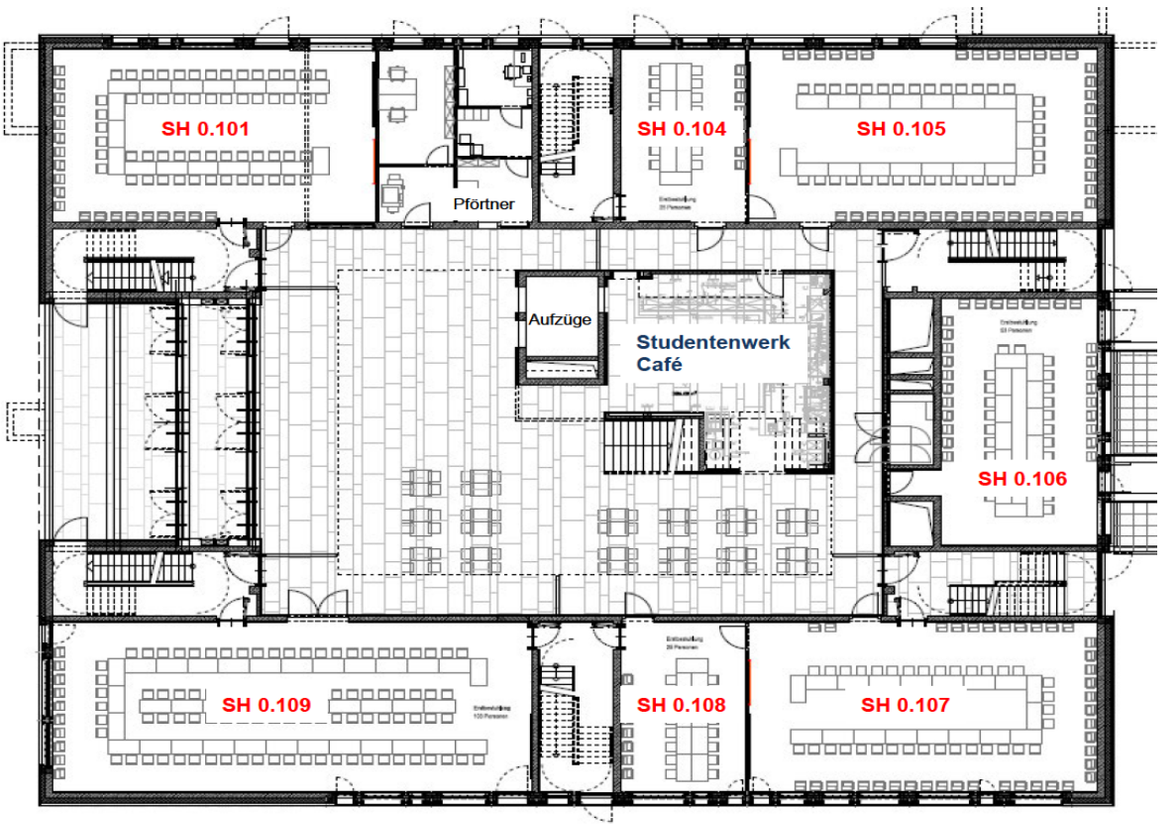

Campus Westend - Seminarhaus Erdgeschoss

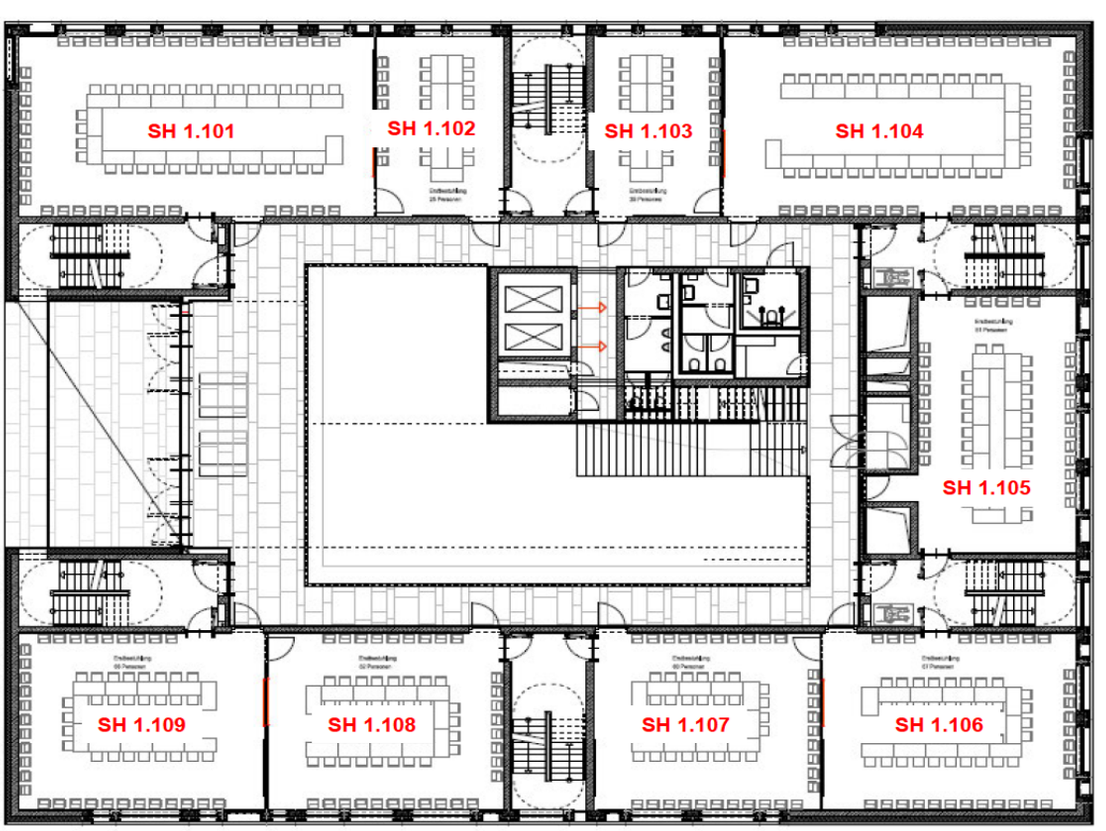

Campus Westend - Seminarhaus Etage 1

Lagepläne Seminarhaus (SH)

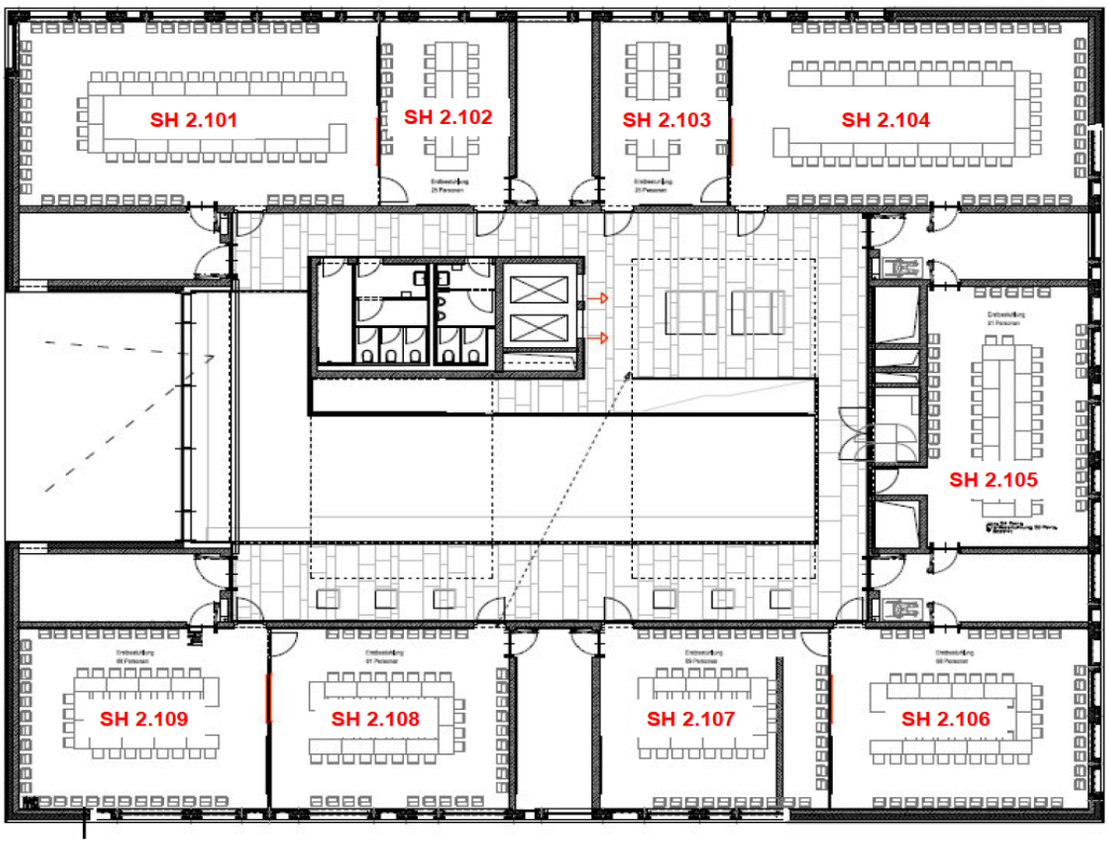

Campus Westend - Seminarhaus Etage 2

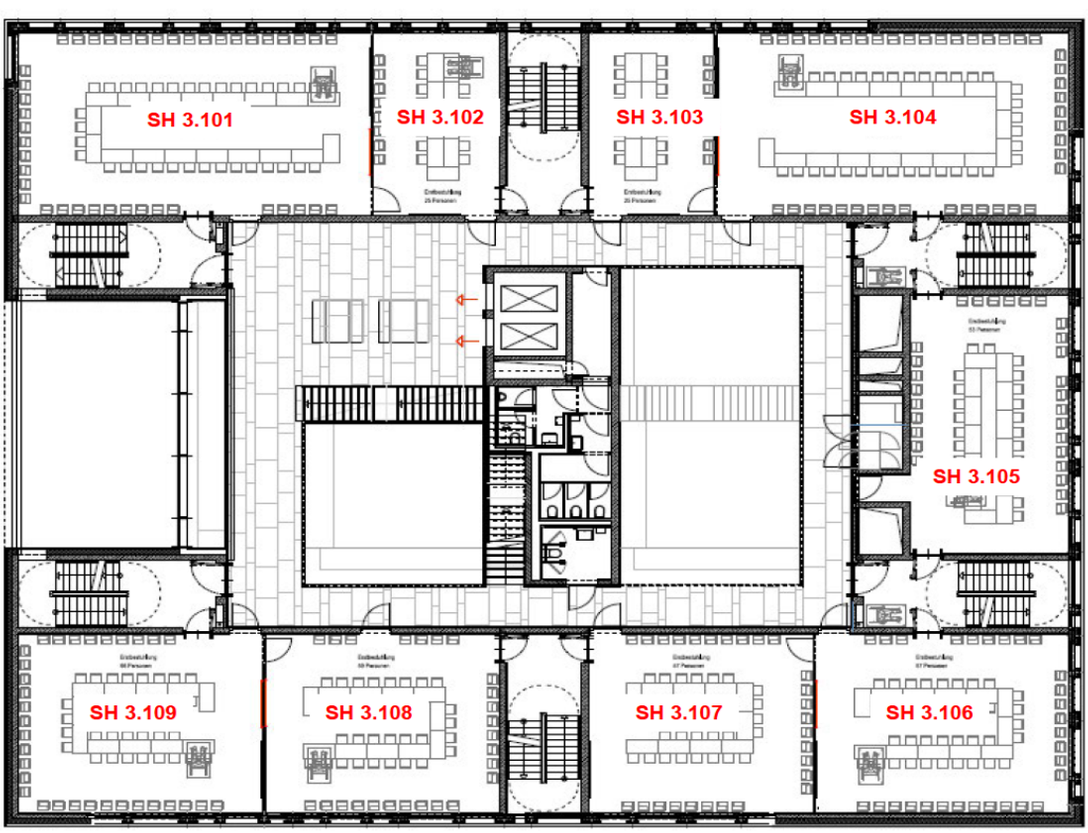

Campus Westend - Seminarhaus Etage 3

Lagepläne Hörsaalzentrum (HZ)

3 Obergeschoss

2 Obergeschoss

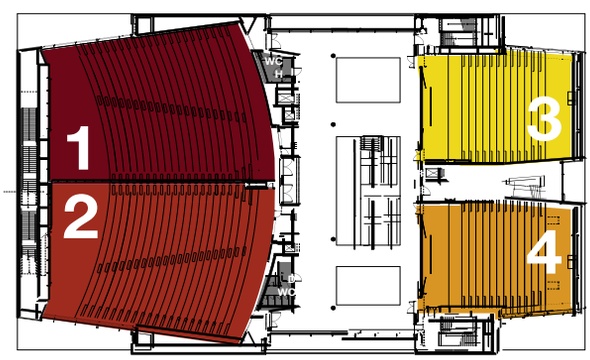

1. Obergeschoss

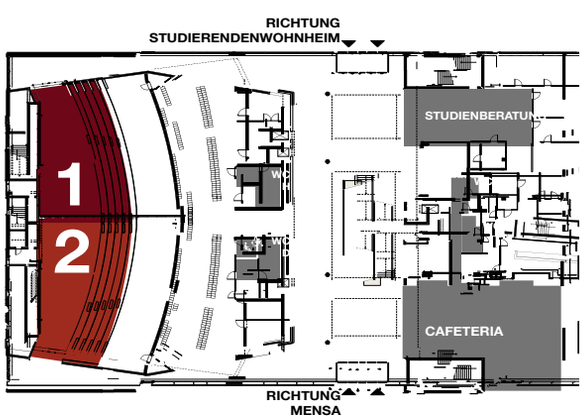

Erdgeschoss

Notizen

Notizen

Notizen

DeGPT e. V.
Am Born 19
D-22765 Hamburg
www.degpt.de